

北京金域医学检验实验室

染色体检查报告单

检查编号: SC2115522

病人姓名: L2P12WT 7-29	性别: 不明	年龄: 0	接收日期: 2021-08-03
送检单位:		样本种类: 干细胞	样本质量: 正常
送检医师:	科室:		报告日期: 2021-08-10
临床印象:			其他: 0214608572

检查项目: 染色体核型分析

染色体显带方法: G显带 ISCN显带标准: 400G-550G 分析工具: Leica GSL120 分析试剂: 仁基源
被检细胞数: 200 细胞克隆数: 1 分析细胞数: 20 核型分析细胞数: 20

国际标准诊断:

46, XY[20]

中文详述:

观察分析20个中期分裂相细胞, 结果均为正常男性核型。

临床参考:

本次检验在标准实验条件下, 未检测到染色体结构或数目异常的细胞克隆。

建议内容:

详情请咨询接诊医生。

实验员:

刘倩倩

报告者:

李树

审核者:

刘倩倩



北京金域医学检验实验室

患者姓名: L2P12WT 7-29

核型编号: SC2115522

性别: 不明

克隆数: 1

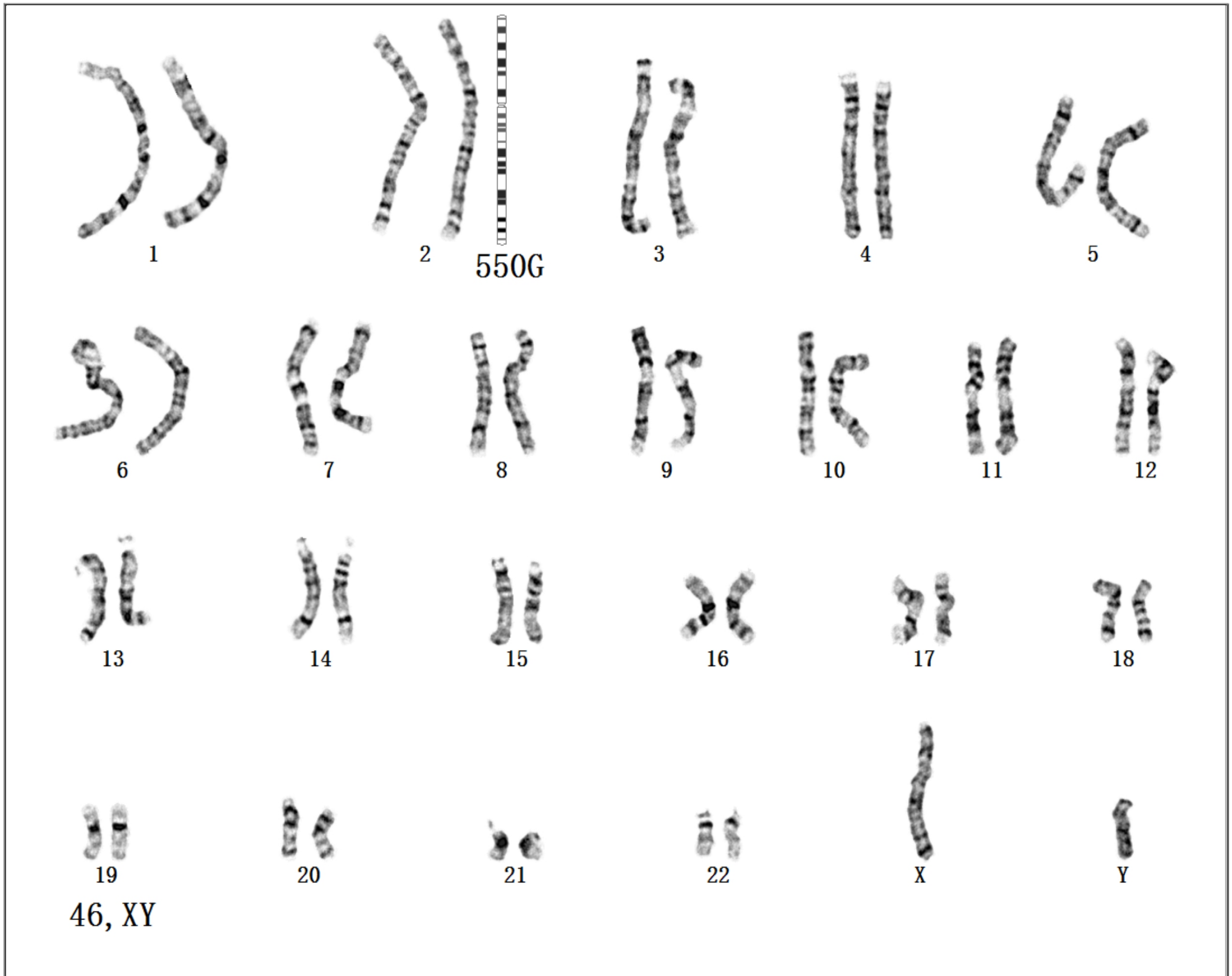

免责声明: 受方法分辨率限制, 过小的染色体结构异常可能无法检出。极低比例的嵌合细胞系也可能无法检出。



BJ002D4ERHM29SE