

Servei peticionari IDIBELL

Núm. H. Clínica CT0633
Data naixement Sexe ?
Data recepció mostra 26/07/2023 12:35
Clau laboratoris 001/3.207.0687
Referència externa

CTRL_EiPSC_J9_mR6F-8 p8,

COMPLET

DATA EMISSIÓ : 02/08/2023
HOSPITAL SANT JOAN DE DÉU

ANÀLISI	RESULTAT	UNITATS	REF.	P	1 / 1
---------	----------	---------	------	---	-------

/GENÈTICA

ESTUDI CITOGENÈTIC

✓ Cariotip cèl·lules mare

Tècnica: Cultiu convencional per a aquest tipus de tinció de bandes G. Nivell de resolució entre 300 i per joc haploid.

Metafases estudiades: 20

Fórmula cromosòmica : 46,XY

Interpretació:

No s'han detectat anomalies cromosòmiques estructurals entre les metafases analitzades.

Observacions:

Aquest resultat pot veure's afectat per les de la tècnica, com ara la presència d'un mosaic de freqüència o la detecció d'alteracions estructurals críptiques. No s'informa dels s'interpreten com a heteromorfismes. Aquest segueix les recomanacions de la European Guidelines for Constitutional Cytogenetics Analysis 2018 i

<http://corlabs/Storage/kofx8ih0ybptqlhggcysgm58e2vj84qj.pdf###32070687.pdf>

Validat per : Escalona Mena Ariadna

Case name: 32070687

Name: CTRL_EiPSC_J9_mR6F-8 p8

NHC: CT0633

Department: IDIBELL

Date: 8/1/2023

Sample: CM

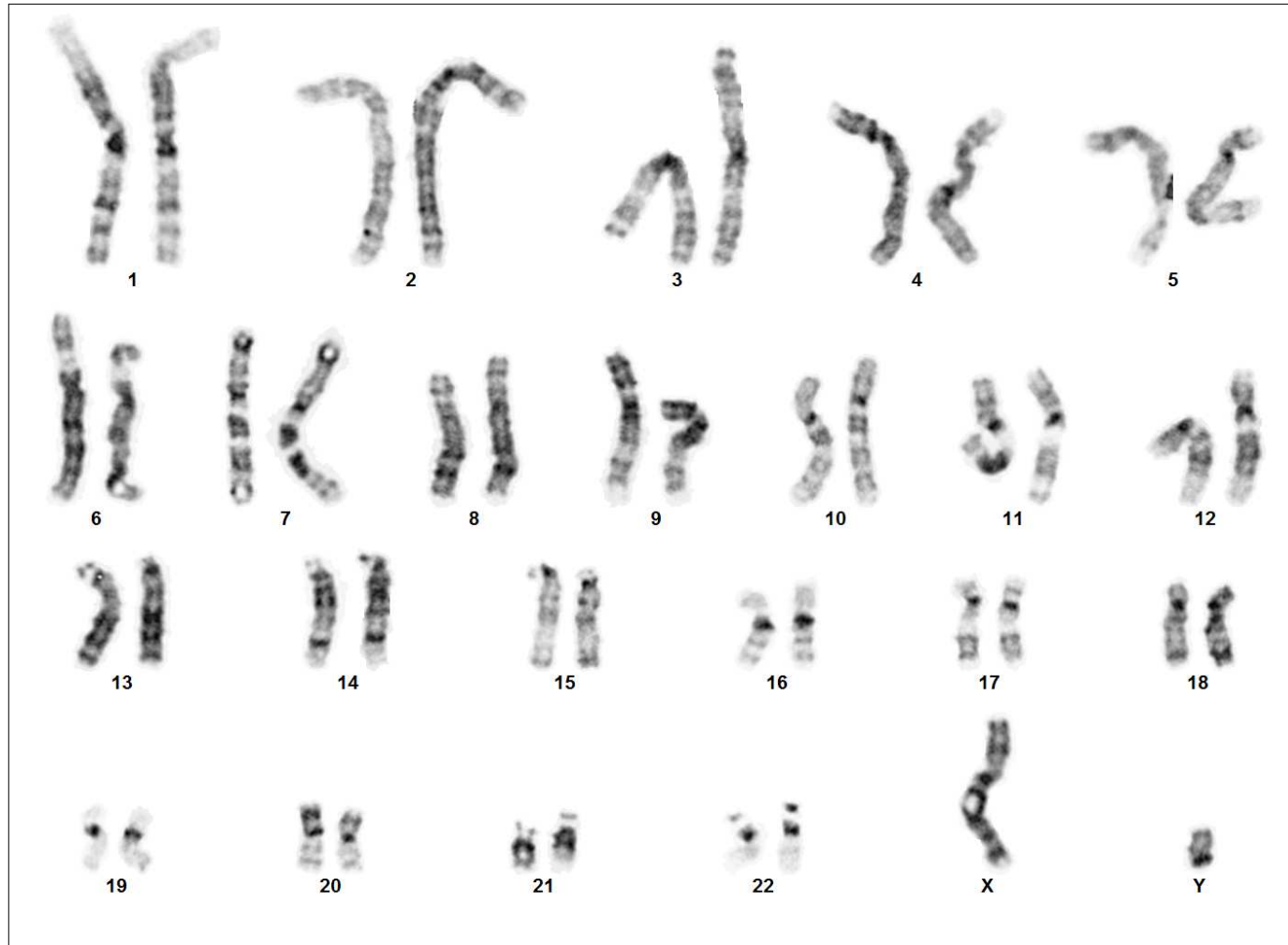

Case: 32070687 Slide: 3 Cell: 2F

Result: 46,XY