

山东大学齐鲁医院

染色体检查报告

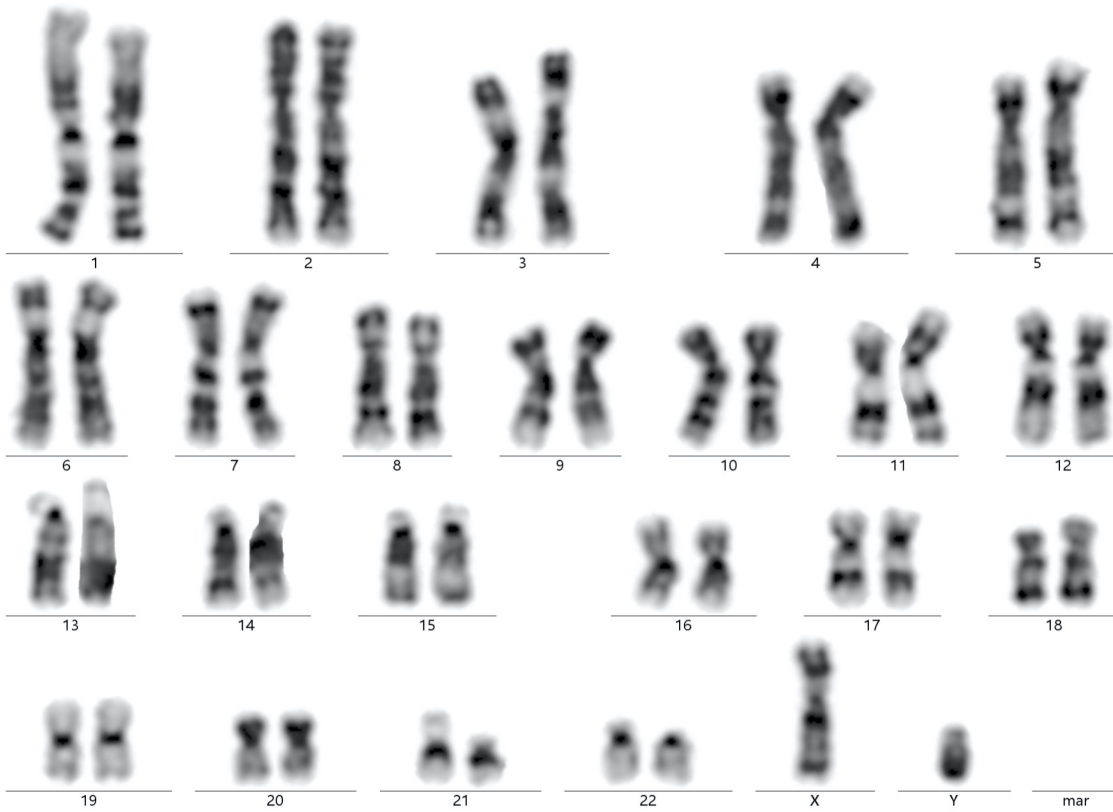

送检人姓名:
性别:
年龄:
送检号:
采样日期:
标本类别: 外周血
方法: G显带, 400-450条带
分裂相细胞计数: 23
核型分析细胞数: 7



核型: 46,XY

诊断意见: G带染色体组型400-450条带水平未见明显异常

阅片人: 王玉

报告医师:

审核医师:

日期: 2022-01-24

济南市文化西路107号

本报告仅供临床医生参考