

Servei peticionari IDIBELL

Núm. H. Clínica CT0195  
Data naixement Sexe ?  
Data recepció mostra 13/01/2021 12:52  
Clau laboratori 001/1.013.0936  
Referència externa

MD FiPS3236-Ep6F-9 p16, CMRB

COMPLET

DATA EMISSIÓ : 20/01/2021  
HOSPITAL SANT JOAN DE DÉU

ANÀLISI	RESULTAT	UNITATS	REF.	P	1 / 1
---------	----------	---------	------	---	-------

## GENÈTICA

### ESTUDI CITOGENÈTIC

✓ Cariotip cèl·lules mare

Tècnica: Cultiu convencional per a aquest tipus de teixit i tinció de bandes G. Nivell de resolució entre 300 i 500 bandes per joc haploid.

Metafases estudiades: 20

Fórmula cromosòmica : 46,XY

Interpretació:

No s'han detectat anomalies cromosòmiques numèriques ni estructurals entre les metafases analitzades.

Observacions:

Aquest resultat pot veure's afectat per les limitacions pròpies de la tècnica, com ara la presència d'un mosaic de baixa freqüència o la detecció d'alteracions cromosòmiques estructurals críptiques. No s'informa dels resultats que s'interpreten com a heteromorfismes. Aquest resultat segueix les recomanacions de la European Guidelines for Constitutional Cytogenetics Analysis 2018 i ISCN vigent. <http://corlabs/Storage/kjz2kviflex7agzmmf0r0jabcbgybkej5.pdf><<<<10130936.pdf

Validat per : Dra. Cuatrecasas Capdevila Esther

✓ = resultat validat

1 = resultat nou

## ESTUDIO CITOGENETICO

Case name: 0130936

NHC: CT0195

Nombre y Apellidos: MDFiPS3236-Ep6F-9 p16

Servicio: IDIBELL

Tipo de muestra: CM

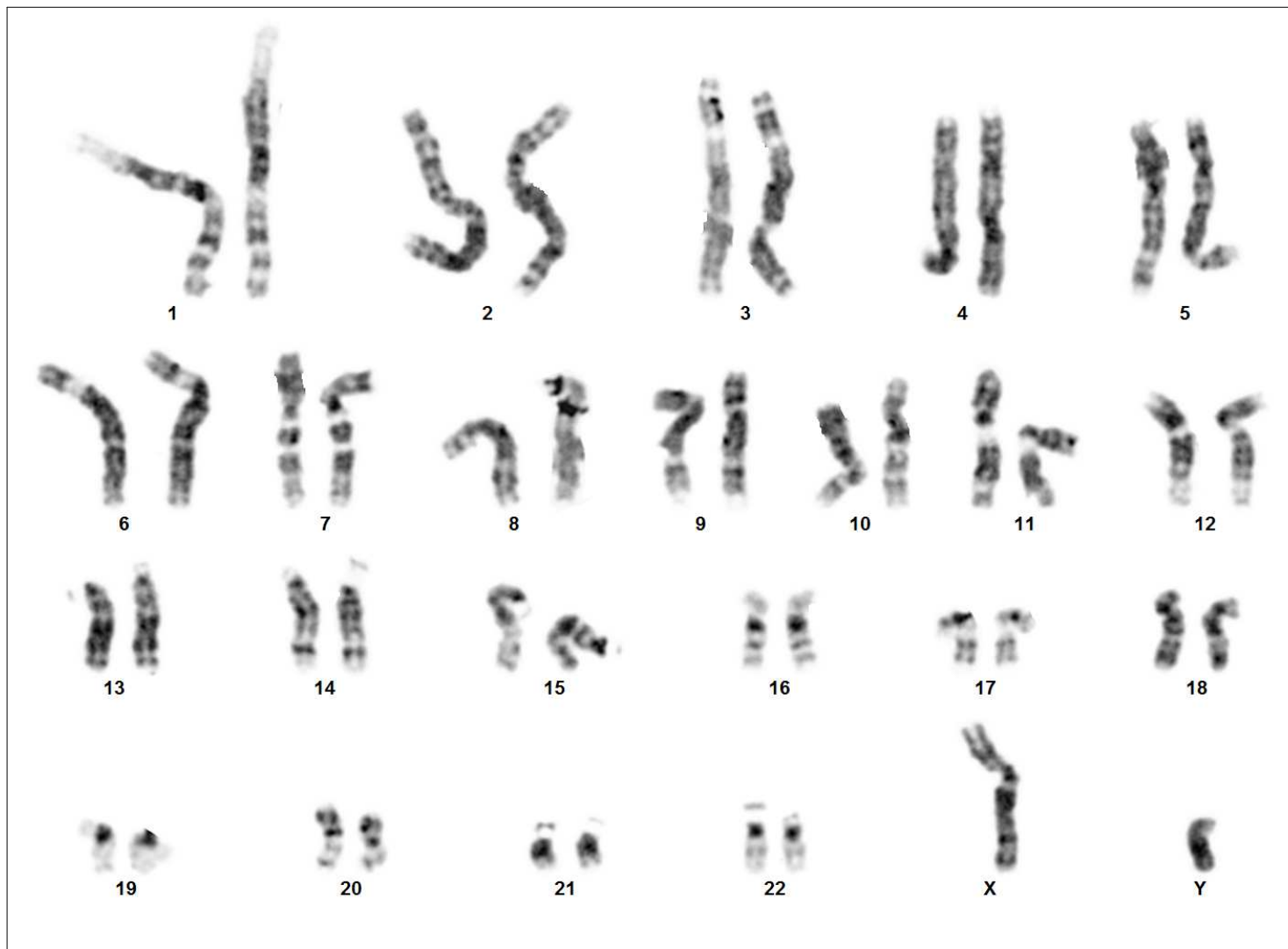

Case: 0130936 Slide: 1 Cell: 3

Resultado: 46,XY