

Servei peticionari IDIBELL

Núm. H. Clínica CT0329
Data naixement Sexe ?
Data recepció mostra 29/11/2021 14:11
Clau laboratori 001/1.333.1154
Referència externa

H21-8-3CBiPS4-Sv4F-F6p16, CMRB

COMPLET

DATA EMISSIÓ : 04/01/2022
HOSPITAL SANT JOAN DE DÉU

ANÀLISI	RESULTAT	UNITATS	REF.	P	1 / 1
---------	----------	---------	------	---	-------

GENÈTICA

ESTUDI CITOGENÈTIC

✓ Cariotip cèl·lules mare

Tècnica: Cultiu convencional per a aquest tipus de teixit i tinció de bandes G. Nivell de resolució entre 300 i 500 bandes per joc haploid.

Metafases estudiades: 20

Fórmula cromosòmica : 46,XX

Interpretació:

No s'han detectat anomalies cromosòmiques numèriques ni estructurals entre les metafases analitzades.

Observacions:

Aquest resultat pot veure's afectat per les limitacions pròpies de la tècnica, com ara la presència d'un mosaic de baixa freqüència o la detecció d'alteracions cromosòmiques estructurals críptiques. No s'informa dels resultats que s'interpreten com a heteromorfismes. Aquest resultat segueix les recomanacions de la European Guidelines for Constitutional Cytogenetics Analysis 2018 i ISCN vigent.
<http://corlabs/Storage/ccjxq81io4ca07j bk9qt5w0hs91x6mmb.pdf####13331154.pdf>

Validat per : Dra. Cuatrecasas Capdevila Esther

CYTOGENETICS STUDY

Case name: 13331154

Department: IDIBELL

NHC: CT0329

Sample: CM

Name: Hz1-8-CBiPS4-Sv4F-F6p16

Date: 12/15/2021

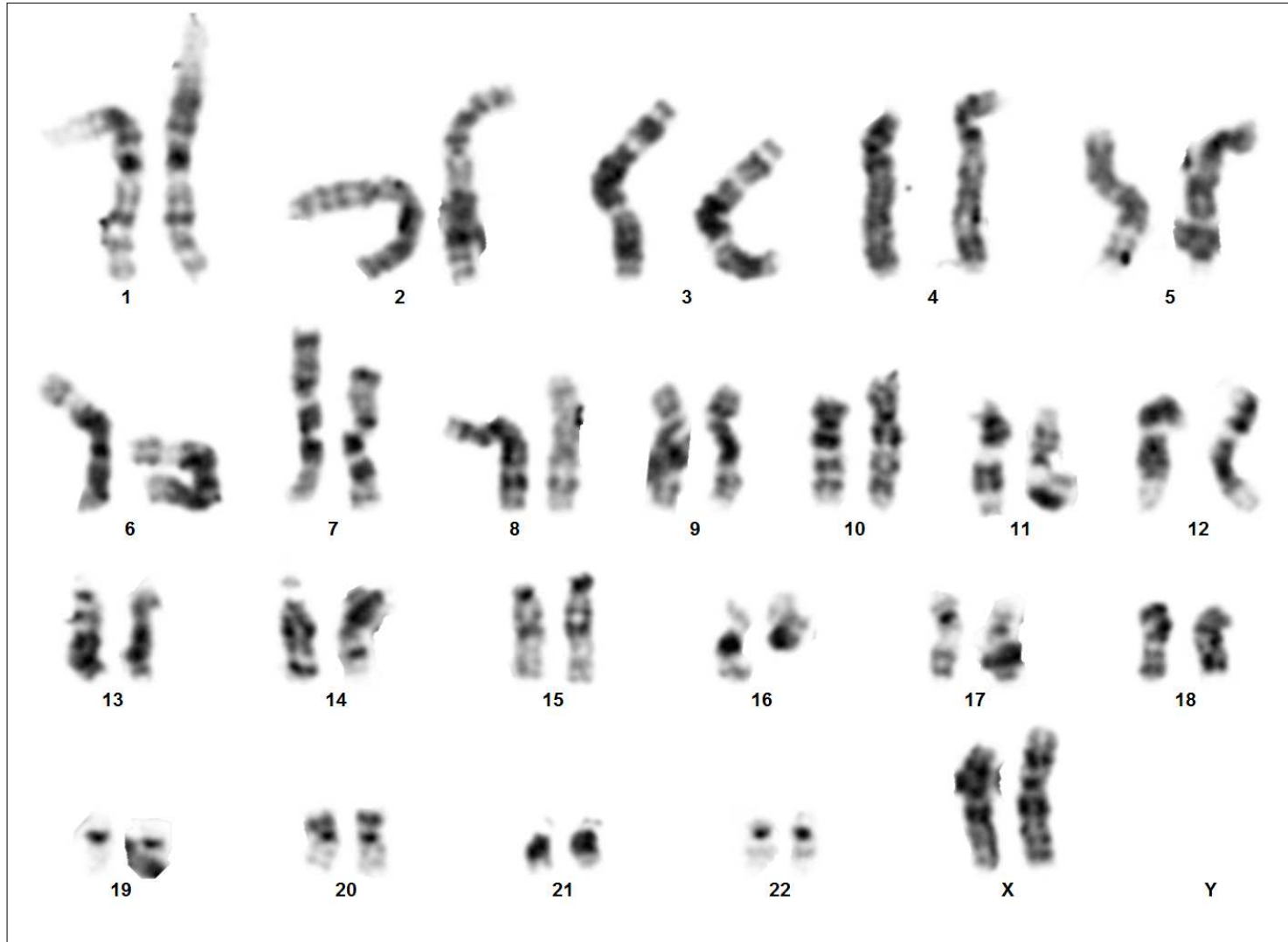

Case: 13331154 Slide: 1 Cell: 3

Result: 46,XX