

Servei peticionari IDIBELL

Núm. H. Clínica CT0368
Data naixement Sexe ?
Data recepció mostra 14/02/2022 13:19
Clau laboratori 001/2.045.1134
Referència externa

Hz-11-27-1 CBiPS8-Sv4F-J1, p15

COMPLET

DATA EMISSIÓ : 21/02/2022
HOSPITAL SANT JOAN DE DÉU

ANÀLISI	RESULTAT	UNITATS	REF.	P	1 / 1
---------	----------	---------	------	---	-------

G E N È T I C A

ESTUDI CITOGENÈTIC

✓ Cariotip sang perifèrica

Tècnica: Cultiu convencional per a aquest tipus de tinció de bandes G. Nivell de resolució entre 300 i per joc haploid.

Metafases estudiades: 20

Fórmula cromosòmica : 46,XX

Interpretació:

No s'han detectat anomalies cromosòmiques estructurals entre les metafases analitzades.

Observacions:

Aquest resultat pot veure's afectat per les de la tècnica, com ara la presència d'un mosaic de freqüència o la detecció d'alteracions estructurals críptiques. No s'informa dels s'interpreten com a heteromorfismes. Aquest recomanacions de la European Guidelines for Cytogenetics Analysis 2018 i ISCN vigent.

<http://corlabs/Storage/lpktm9nmn7ipmxaw5meb96wq2gctqb5.pdf####20451134.pdf>

Validat per : Dra. Andreu Cortés Sandra

CYTOGENETICS STUDY

Case name: 20451134

Department: IDIBELL

NHC: CT0363

Sample: CM

Name: Hz-11-27-1 CBiPS8-Sv4F-J1 p15

Date: 2/18/2022

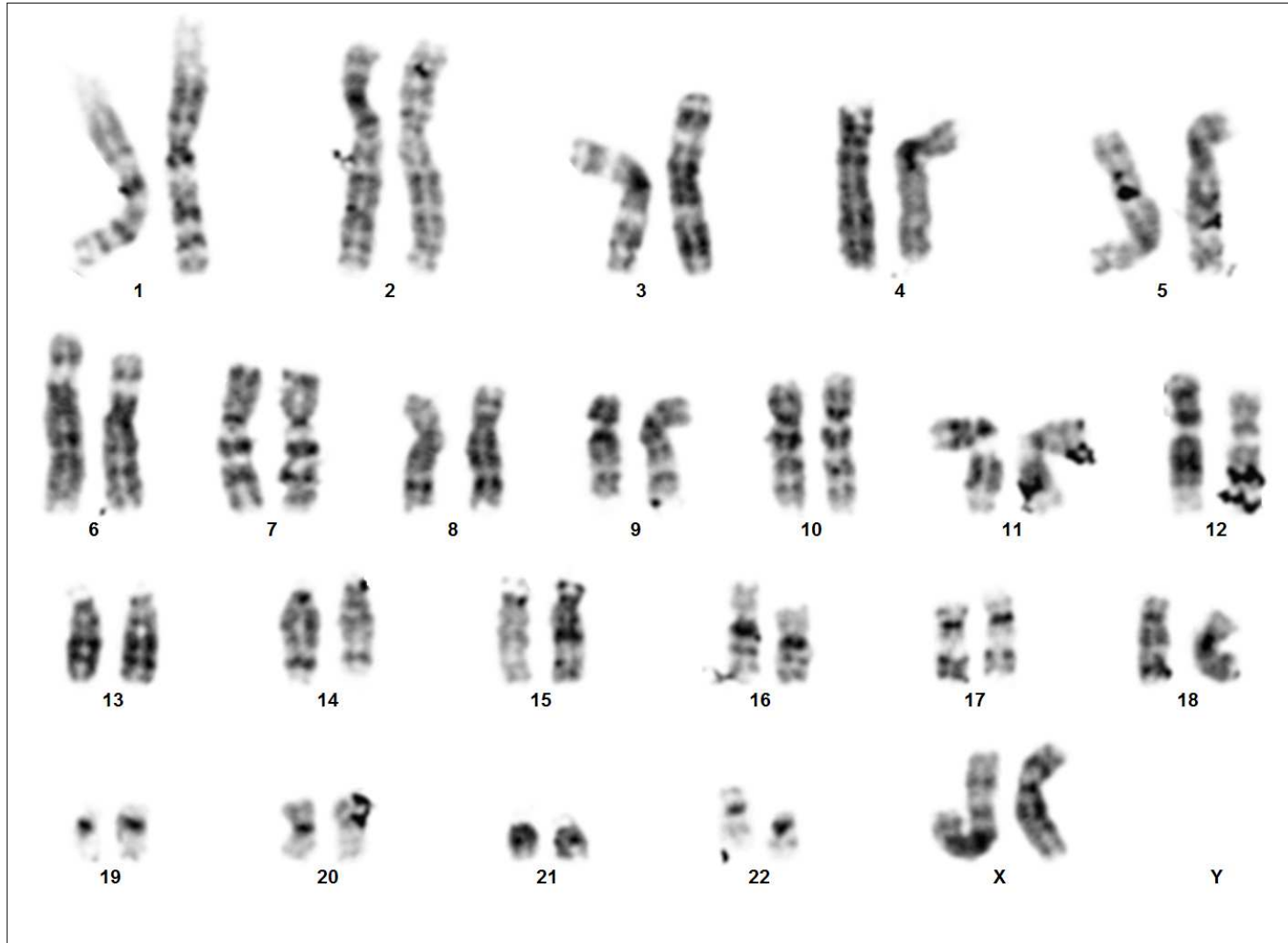

Case: 20451134 Slide: 1 Cell: 4

Result: 46,XX