

Servei peticionari IDIBELL

Núm. H. Clínica CT0217  
Data naixement Sexe ?  
Data recepció mostra 03/03/2021 14:06  
Clau laboratori 001/1.062.1025  
Referència externa

**CD34 iPS2-Sv4F-D10 p17, CMRB**

**COMPLET**

DATA EMISSIÓ : 11/03/2021  
HOSPITAL SANT JOAN DE DÉU

ANÀLISI	RESULTAT	UNITATS	REF.	P	1 / 1
---------	----------	---------	------	---	-------

## GENÈTICA

### ESTUDI CITOGENÈTIC

✓ Cariotip cèl·lules mare

Tècnica: Cultiu convencional per a aquest tipus de teixit i tinció de bandes G. Nivell de resolució entre 300 i 500 bandes per joc haploid.

Metafases estudiades: 20

Fórmula cromosòmica : 46,XY

Interpretació:

No s'han detectat anomalies cromosòmiques numèriques ni estructurals entre les metafases analitzades.

Observacions:

Aquest resultat pot veure's afectat per les limitacions pròpies de la tècnica, com ara la presència d'un mosaic de baixa freqüència o la detecció d'alteracions cromosòmiques estructurals críptiques. No s'informa dels resultats que s'interpreten com a heteromorfismes. Aquest resultat segueix les recomanacions de la European Guidelines for Constitutional Cytogenetics Analysis 2018 i ISCN vigent.  
<http://corlabs/Storage/m0395qvxxci0vsnags1f4hbiw8koe0qv.pdf><<<<10621025.pdf

**Validat per** : Dra. Cartró Font Mireia

✓ = resultat validat

1 = resultat nou

## ESTUDIO CITOGENETICO

Case name: 10621025

NHC: CT0217

Nombre y Apellidos: CD34 iPS2-Sv4F-D10 p17

Servicio: IDIBELL

Tipo de muestra: CM

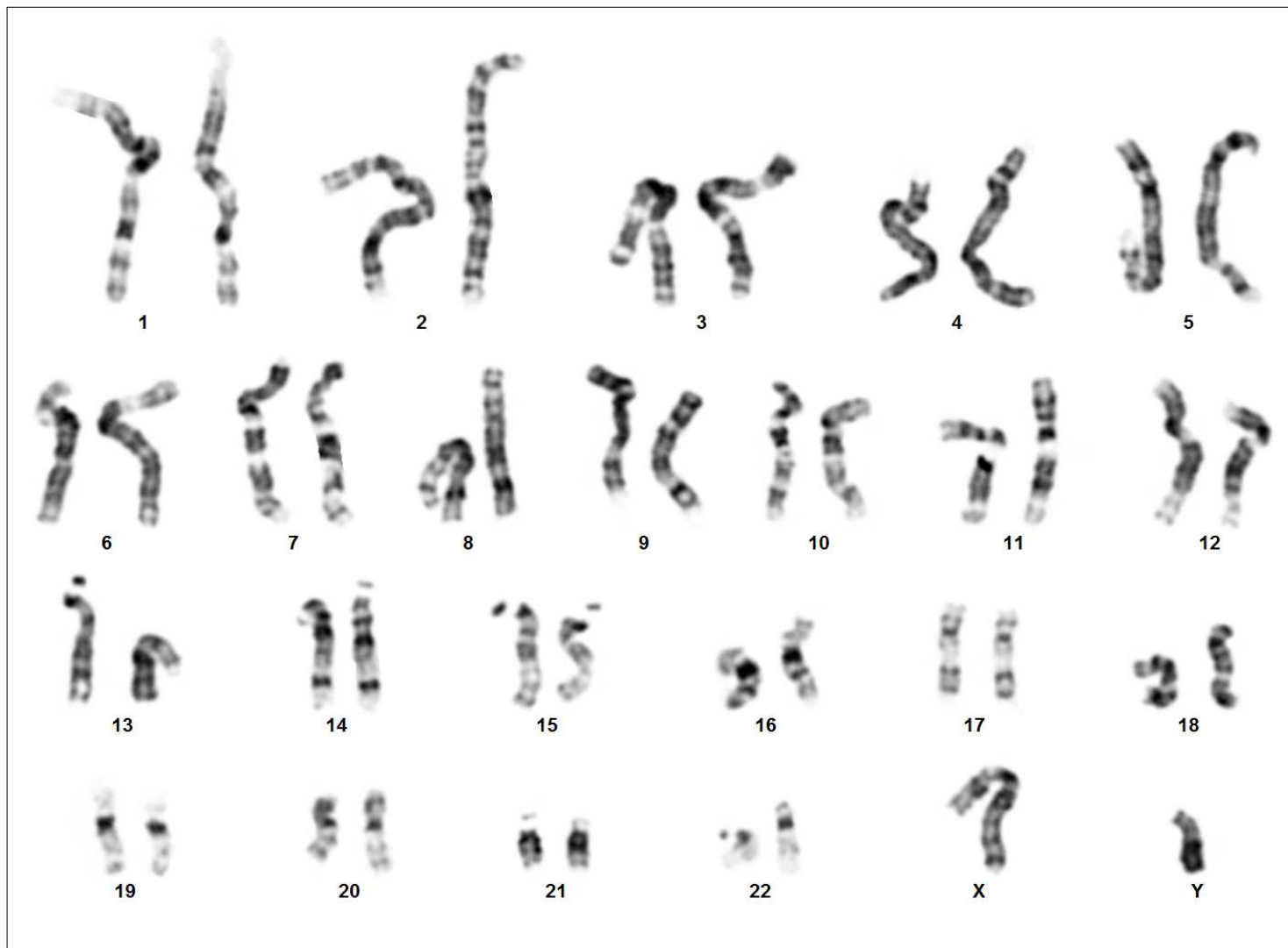

Case: 10621025 Slide: 1 Cell: 2

Resultado: 46,XY