

Servei peticionari IDIBELL

Núm. H. Clínica CT0579  
Data naixement Sexe ?  
Data recepció mostra 08/03/2023 11:50  
Clau laboratoris 001/3.067.0817  
Referència externa**RRMS PBiPS14-Sv4F-7 p16,****COMPLET**DATA EMISSIÓ : 29/03/2023  
HOSPITAL SANT JOAN DE DÉU

ANÀLISI	RESULTAT	UNITATS	REF.	P	1 / 1
---------	----------	---------	------	---	-------

**GENÈTICA****ESTUDI CITOGENÈTIC**

✓ Cariotip cèl·lules mare

Tècnica: Cultiu convencional per a aquest tipus de tinció de bandes G. Nivell de resolució entre 300 i per joc haploid.

Metafases estudiades: 20

Fórmula cromosòmica : 46,XY

## Interpretació:

No s'han detectat anomalies cromosòmiques estructurals entre les metafases analitzades.

## Observacions:

Aquest resultat pot veure's afectat per les de la tècnica, com ara la presència d'un mosaic de freqüència o la detecció d'alteracions estructurals críptiques. No s'informa dels s'interpreten com a heteromorfismes. Aquest segueix les recomanacions de la European Guidelines for Constitutional Cytogenetics Analysis 2018 i

<http://corlabs/Storage/bncyre2io22wwj1fjocfrv6c8g8relva.pdf###30670817.pdf>**Validat per** : Dra. Cuatrecasas Capdevila Esther

Case name: 30670817

Name: RRMS PBiPS-14-Sv4F-7 p16

NHC: CT0579

Department: IDIBELL

Date: 3/27/2023

Sample: CM

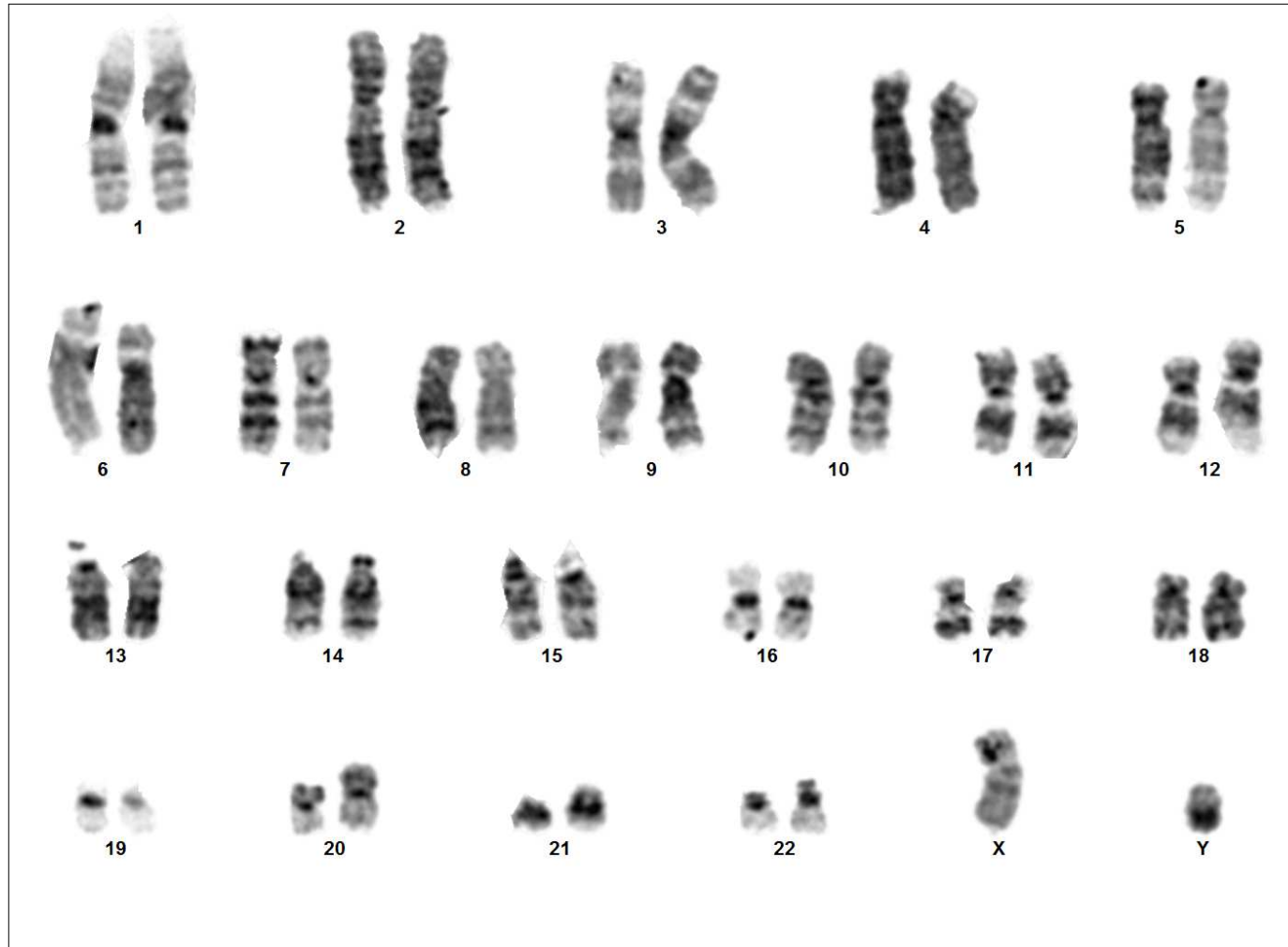

Case: 30670817 Slide: 2 Cell: 4F

**Result: 46,XY**