

Servei peticionari IDIBELL

Núm. H. Clínica CT0540
Data naixement Sexe ?
Data recepció mostra 03/11/2022 12:17
Clau laboratoris 001/2.307.0916
Referència externa**PPMS PBiPS10-Sv4F-1 p15,****COMPLET**DATA EMISSIÓ : 15/11/2022
HOSPITAL SANT JOAN DE DÉU

ANÀLISI	RESULTAT	UNITATS	REF.	P	1 / 1
---------	----------	---------	------	---	-------

GENÈTICA**ESTUDI CITOGENÈTIC**

✓ Cariotip cèl·lules mare

Tècnica: Cultiu convencional per a aquest tipus de tinció de bandes G. Nivell de resolució entre 300 i per joc haploid.

Metafases estudiades: 20

Fórmula cromosòmica : 46,XY

Interpretació:

No s'han detectat anomalies cromosòmiques estructurals entre les metafases analitzades.

Observacions:

Aquest resultat pot veure's afectat per les de la tècnica, com ara la presència d'un mosaic de freqüència o la detecció d'alteracions estructurals críptiques. No s'informa dels s'interpreten com a heteromorfismes. Aquest segueix les recomanacions de la European Guidelines for Constitutional Cytogenetics Analysis 2018 i

<http://corlabs/Storage/zr9nafp869xoziu5zdnxohtki0z62wgo.pdf###23070916.pdf>

Validat per : Dra. Andreu Cortés Sandra

CYTOGENETICS STUDY

Case name: 23070916

Name: PPMS PBiPS10-Sv4F-1 p15

NHC: CT0540

Department: IDIBELL

Sample: CM

Date: 11/14/2022

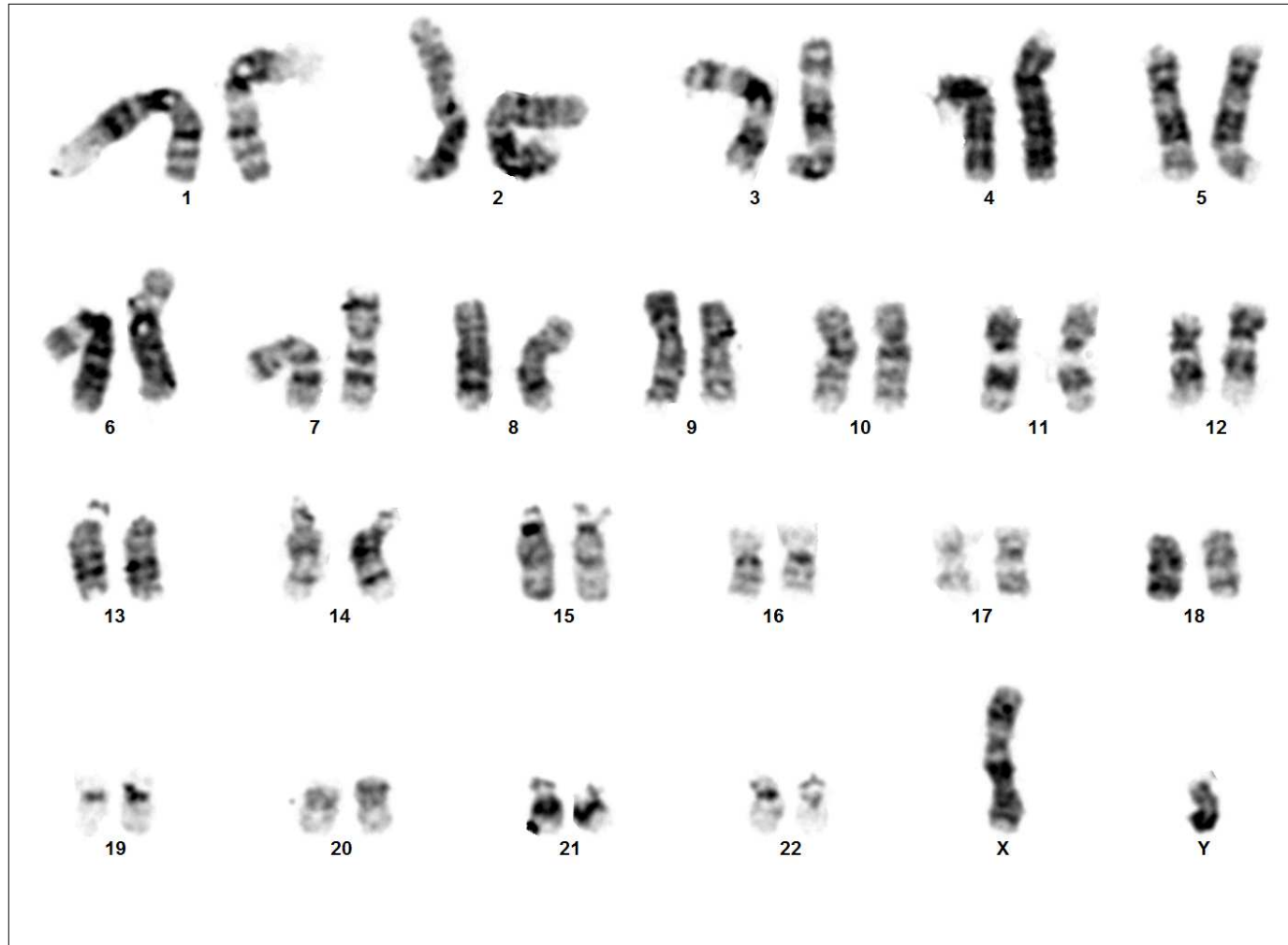

Case: 23070916 Slide: 2 Cell: 4F

Result: 46,XY