

染色体核型分析报告单

1/1

医院名称	郑州KM医检中心-超三甲	医院标识	
患者姓名	徐忠	社会性别	男
科室	神内实验室	年龄	
申请医生	孟晓燕	住院/门诊号	
联系电话		临床诊断	
标本条码	1732888060	项目名称	骨髓细胞染色体核型分析
采样时间	2023-10-24 12:44:00	实验号	GS2313913
接种时间	2023-10-25 10:38:28	标本类型	
拍摄细胞数	35	计数细胞数	11
初步报告内容 (口头或电话)		制片人	尹璐钰
		接收时间	2023-10-24 13:53:19
		标本状态	无肉眼可见异常
		分析细胞数	11
		条带水平	400

原始图像:



核型分析图像:

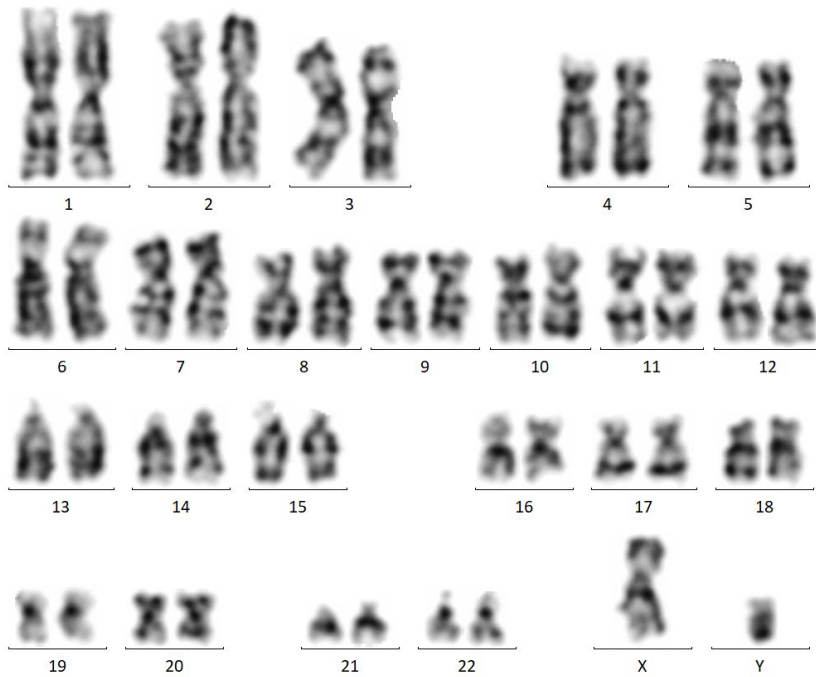

核型分析结果(ISCN):

核型: 46, XY[11]

结果描述/解释:

分析11个中期分裂相, 未见克隆性结构和数目异常。

建议其他检测:

染色体核型分析仅能检测到15MB以上的片段, 低密度嵌合体和小片段结构异常本方法可能检测不到, 诊断请结合临床及其他相关检测。

参考文献: 1. Stuart Schwartz., Clin Lab Med, 31: (2011)581-594 2. Linda D. Cooley. et al., Genet Med, 2013;15(6):404-494

本检测仅对来样负责, 如果对结果有疑义, 请在报告发布后7天内与我们联系, 多谢合作!

主检: 李红敏 审核: 张倩 批准: 司马小可 主检实验室: 郑州金域
网址: www.kingmed.com.cn 电话: 4001-111-120
地址: 郑州经济技术开发区第十五大街与洪云路向东200米滨河第一城1#楼

收样点: 郑州KM医检中心超三甲-检验科

报告日期: 2023-10-31 15:12:08



ZZ0031YU11EZDSS



更多报告服务