

Servei peticionari IDIBELL

Núm. H. Clínica CT0551
Data naixement Sexe ?
Data recepció mostra 01/12/2022 12:19
Clau laboratori 001/2.335.0844
Referència externa

RRMS PBiPS12-Sv4F-6 p12,

COMPLET

DATA EMISSIÓ : 23/12/2022
HOSPITAL SANT JOAN DE DÉU

ANÀLISI	RESULTAT	UNITATS	REF.	P	1 / 1
---------	----------	---------	------	---	-------

GENÈTICA

ESTUDI CITOGENÈTIC

- ✓ Cariotip cèl·lules mare

<http://corlabs/Storage/sfxfi422hv3oirce7xz1kee5pavdi5m2.pdf####23350844.pdf>

Tècnica: Cultiu convencional per a aquest tipus de teixit i tinció de bandes G. Nivel de resolució entre 300 i 500 bandes per joc haploid.

Metafases estudiades: 25

Fórmula cromosòmica: 46,XX

Interpretació:

No s'han detectat anomalies cromosòmiques numèriques ni estructurals entre les metafases analitzades.

Observacions:

Aquest resultat pot veure's afectat per les limitacions pròpies de la tècnica, com ara la presència d'un mosaic de baixa freqüència o la detecció d'alteracions cromosòmiques estructurals críptiques. No s'informa dels resultats que s'interpreten com a heteromorfismes. Aquest resultat segueix les recomanacions de la European Guidelines for Constitutional Cytogenetics Analysis 2018 i ISCN vigent.

Validat per : Dra. Cuatrecasas Capdevila Esther

Case name: 23350844

Name: RRMS PBiPS12-Sv4F-6 p12

NHC: CT0551

Department: IDIBELL

Date: 12/21/2022

Sample: CM

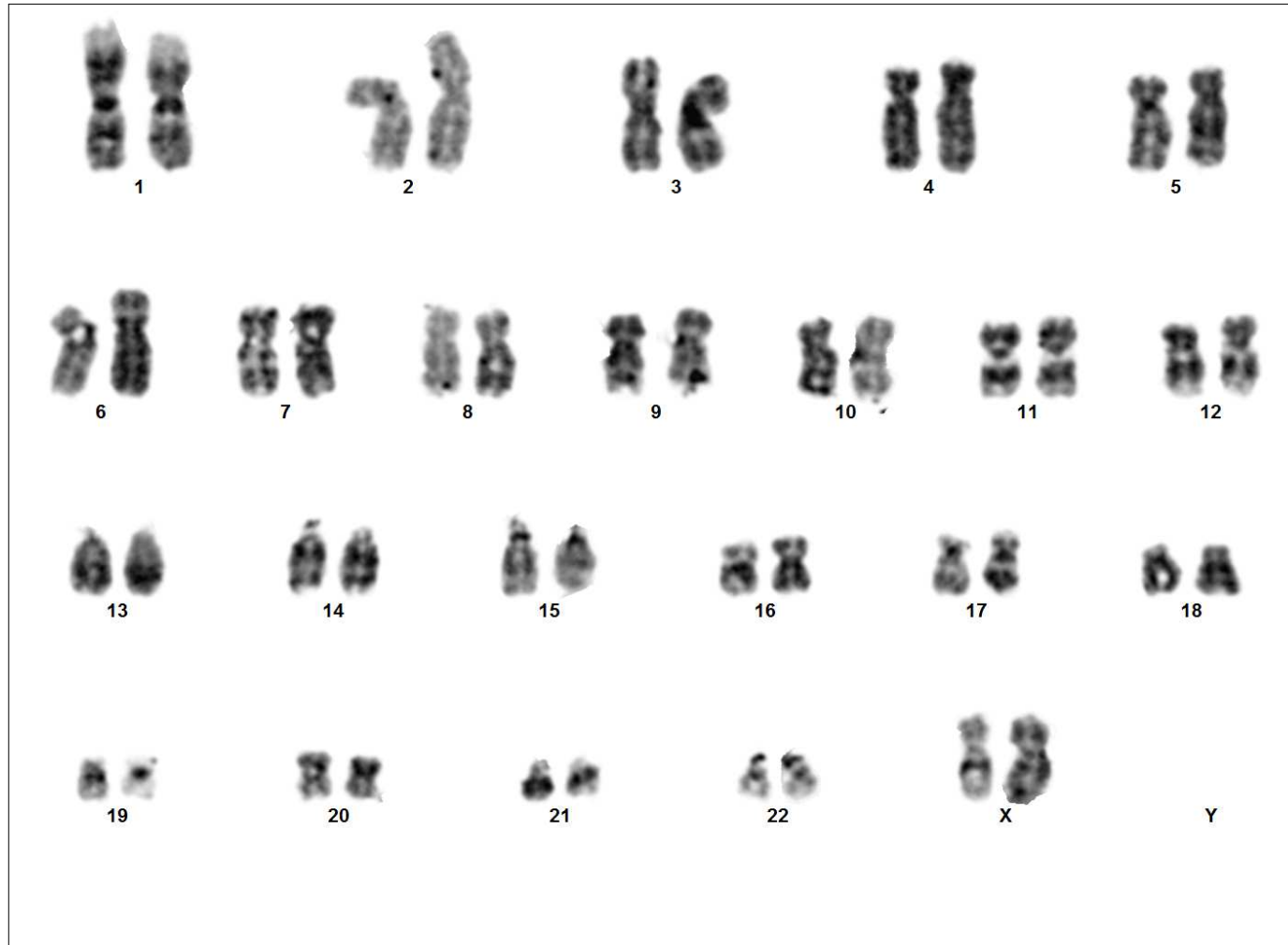

Case: 23350844 Slide: 3 Cell: 1F

Result: 46,XX