

Servei peticionari IDIBELL

Núm. H. Clínica CT0326
Data naixement Sexe ?
Data recepció mostra 23/11/2021 11:40
Clau laboratori 001/1.327.0859
Referència externa

Hz33-14-1CBiPS6Sv4FH6p15, CMRB

COMPLET

DATA EMISSIÓ : 15/12/2021
HOSPITAL SANT JOAN DE DÉU

ANÀLISI	RESULTAT	UNITATS	REF.	P	1 / 1
---------	----------	---------	------	---	-------

GENÈTICA

ESTUDI CITOGENÈTIC

✓ Cariotip cèl·lules mare

Tècnica: Cultiu convencional per a aquest tipus de teixit i tinció de bandes G. Nivell de resolució entre 300 i 500 bandes per joc haploid.

Metafases estudiades: 20

Fórmula cromosòmica : 46,XX

Interpretació:

No s'han detectat anomalies cromosòmiques numèriques ni estructurals entre les metafases analitzades.

Observacions:

Aquest resultat pot veure's afectat per les limitacions pròpies de la tècnica, com ara la presència d'un mosaic de baixa freqüència o la detecció d'alteracions cromosòmiques estructurals críptiques. No s'informa dels resultats que s'interpreten com a heteromorfismes. Aquest resultat segueix les recomanacions de la European Guidelines for Constitutional Cytogenetics Analysis 2018 i ISCN vigent.
<http://corlabs/Storage/v71gfcfjgajzwsjq4u97glca0zq739i8.pdf><<<13270859.pdf

Validat per : Dra. Andreu Cortés Sandra

CYTOGENETICS STUDY

Case name: 13270859

NHC: CT0326

Name: Hz 33-14-1 CBiPS6-Sv4F-H6 p15

Department: Idibell

Sample: CM

Date: 12/7/2021

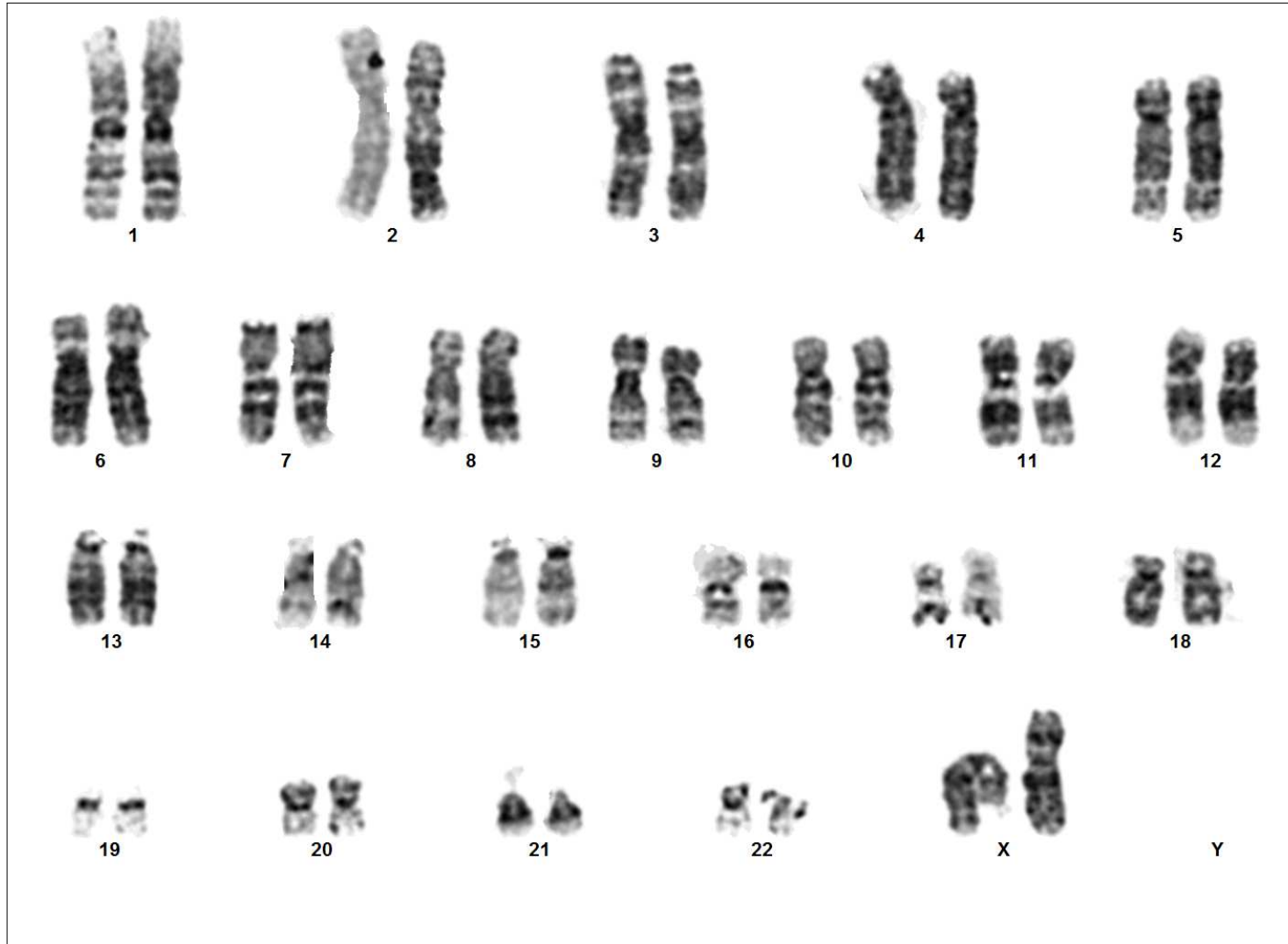

Case: 13270859 Slide: 2 Cell: 2

Result: 46,XX