

Servei peticionari IDIBELL

Núm. H. Clínica CT0498
Data naixement Sexe ?
Data recepció mostra 07/09/2022 13:08
Clau laboratori 001/2.250.0839
Referència externa

PPMS PBiPS8-Sv4F-13 p14,

COMPLET

DATA EMISSIÓ : 27/09/2022
HOSPITAL SANT JOAN DE DÉU

ANÀLISI	RESULTAT	UNITATS	REF.	P	1 / 1
---------	----------	---------	------	---	-------

GENÈTICA

ESTUDI CITOGENÈTIC

✓ Cariotip cèl·lules mare

Tècnica: Cultiu convencional per a aquest tipus de tinció de bandes G. Nivell de resolució entre 300 i per joc haploid.

Metafases estudiades: 20

Fórmula cromosòmica : 46,XX

Interpretació:

No s'han detectat anomalies cromosòmiques estructurals entre les metafases analitzades.

Observacions:

Aquest resultat pot veure's afectat per les de la tècnica, com ara la presència d'un mosaic de freqüència o la detecció d'alteracions estructurals críptiques. No s'informa dels s'interpreten com a heteromorfismes. Aquest recomanacions de la European Guidelines for Cytogenetics Analysis 2018 i ISCN vigent.

<http://corlabs/Storage/vg5halakxrnxajyavfip4gqkq6x8qc2.pdf####22500839.pdf>

Validat per : Dra. Andreu Cortés Sandra

Case name: 22500839

Department: IDIBELL

Name: PPMS PBiPS8-Sv4f-13 p14

Sample: CM

NHC: CT0498

Date: 9/19/2022

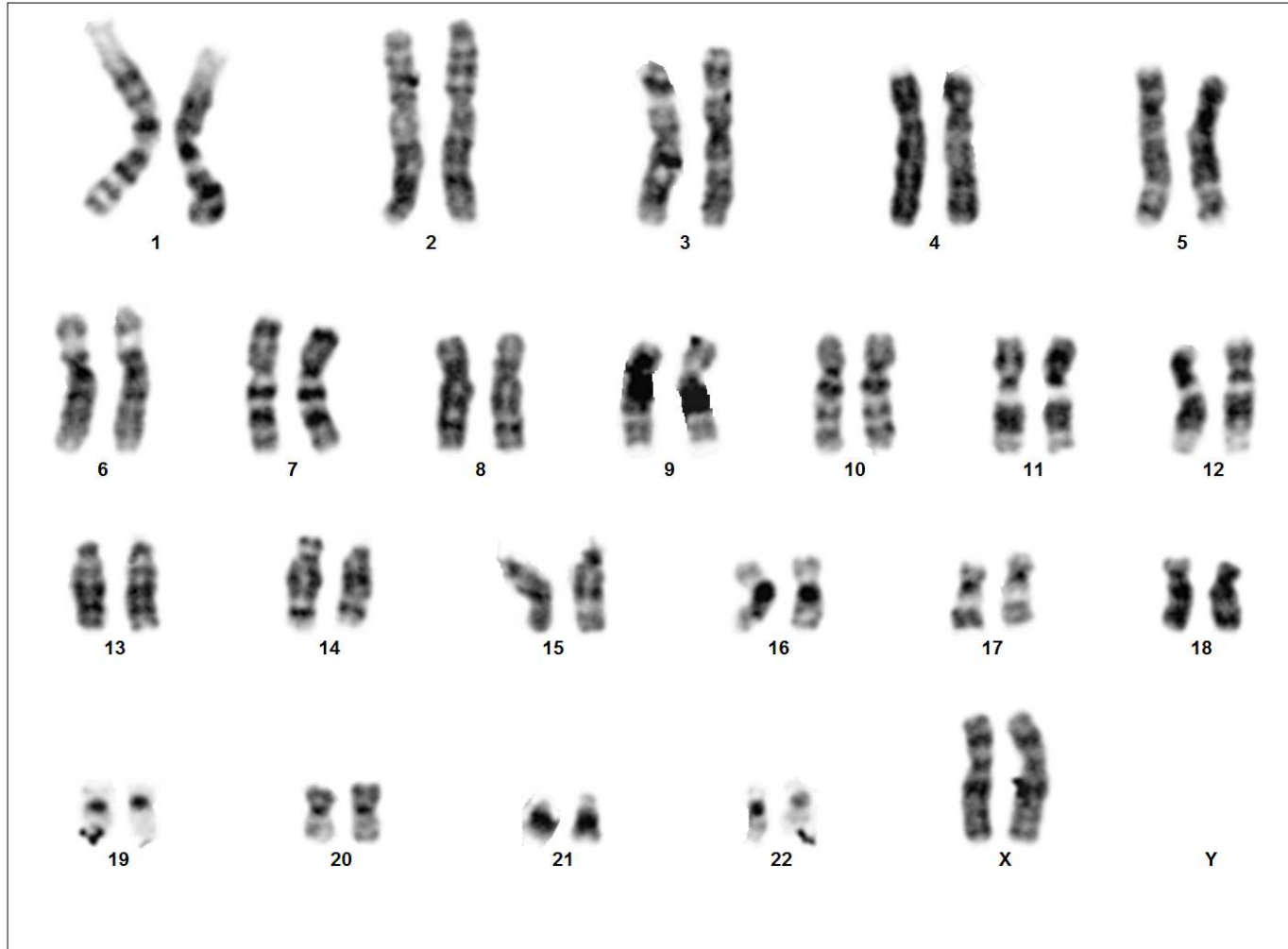

Case: 22500839 Slide: 2 Cell: 3F

Result: 46,XX