

Citogenética

**Código de Biobanco:** 32150368020  
**Código de Origen:** PBMC1-iPS4F1 P4  
**Petición de servicio:** 32150013PC01

**Fecha de entrada:** 18/02/2015  
**Tipo de muestra:** iPSCs  
**Técnica:** Bandas G

**RESULTADOS ANÁLISIS CITOGENÉTICO**

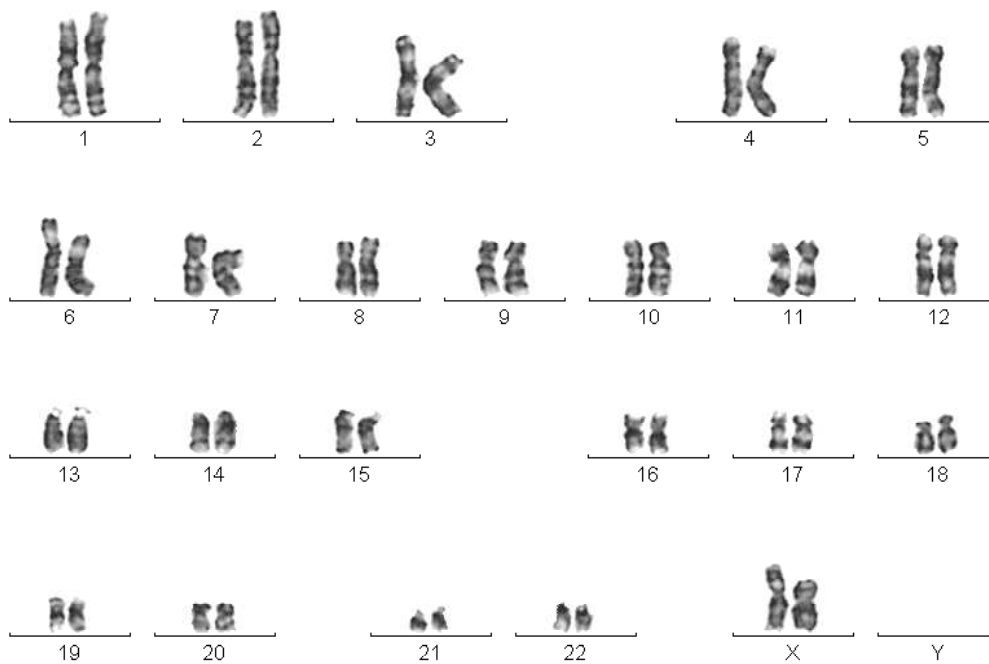

Cariotipo: 46,XX

Diagnóstico citogenético: Línea celular compatible con un cariotipo femenino normal

Comentarios cariotipo: El resultado del estudio está limitado por la sensibilidad de la técnica

**Purificación Catalina PhD**

**04/03/2015**