

Servei peticionari IDIBELL

Núm. H. Clínica CT0335  
Data naixement Sexe ?  
Data recepció mostra 09/12/2021 13:44  
Clau laboratori 001/1.343.1077  
Referència externa

**LD FiPS18338-Ep6F-3 p11, CMRB****COMPLET**DATA EMISSIÓ : 04/01/2022  
HOSPITAL SANT JOAN DE DÉU

ANÀLISI	RESULTAT	UNITATS	REF.	P	1 / 1
---------	----------	---------	------	---	-------

**G E N È T I C A****ESTUDI CITOGENÈTIC**

## ✓ Cariotip cèl·lules mare

Tècnica: Cultiu convencional per a aquest tipus de teixit i tinció de bandes G. Nivell de resolució entre 300 i 500 bandes per joc haploid.

Metafases estudiades: 20

Fórmula cromosòmica : 46,XY

## Interpretació:

No s'han detectat anomalies cromosòmiques numèriques ni estructurals entre les metafases analitzades.

## Observacions:

Aquest resultat pot veure's afectat per les limitacions pròpies de la tècnica, com ara la presència d'un mosaic de baixa freqüència o la detecció d'alteracions cromosòmiques estructurals críptiques. No s'informa dels resultats que s'interpreten com a heteromorfismes. Aquest resultat segueix les recomanacions de la European Guidelines for Constitutional Cytogenetics Analysis 2018 i ISCN vigent.  
<http://corlabs/Storage/4v6tfi86sijgqa6ecy6pue3qdipjeg5e.pdf><<<<13431077.pdf

**Validat per** : Dra. Cuatrecasas Capdevila Esther

## CYTOGENETICS STUDY

Case name: 13431077

Department: Idibell

NHC: CT0335

Sample: CM

Name: LD FiPS18338-Ep6F-3 p11

Date: 12/23/2021

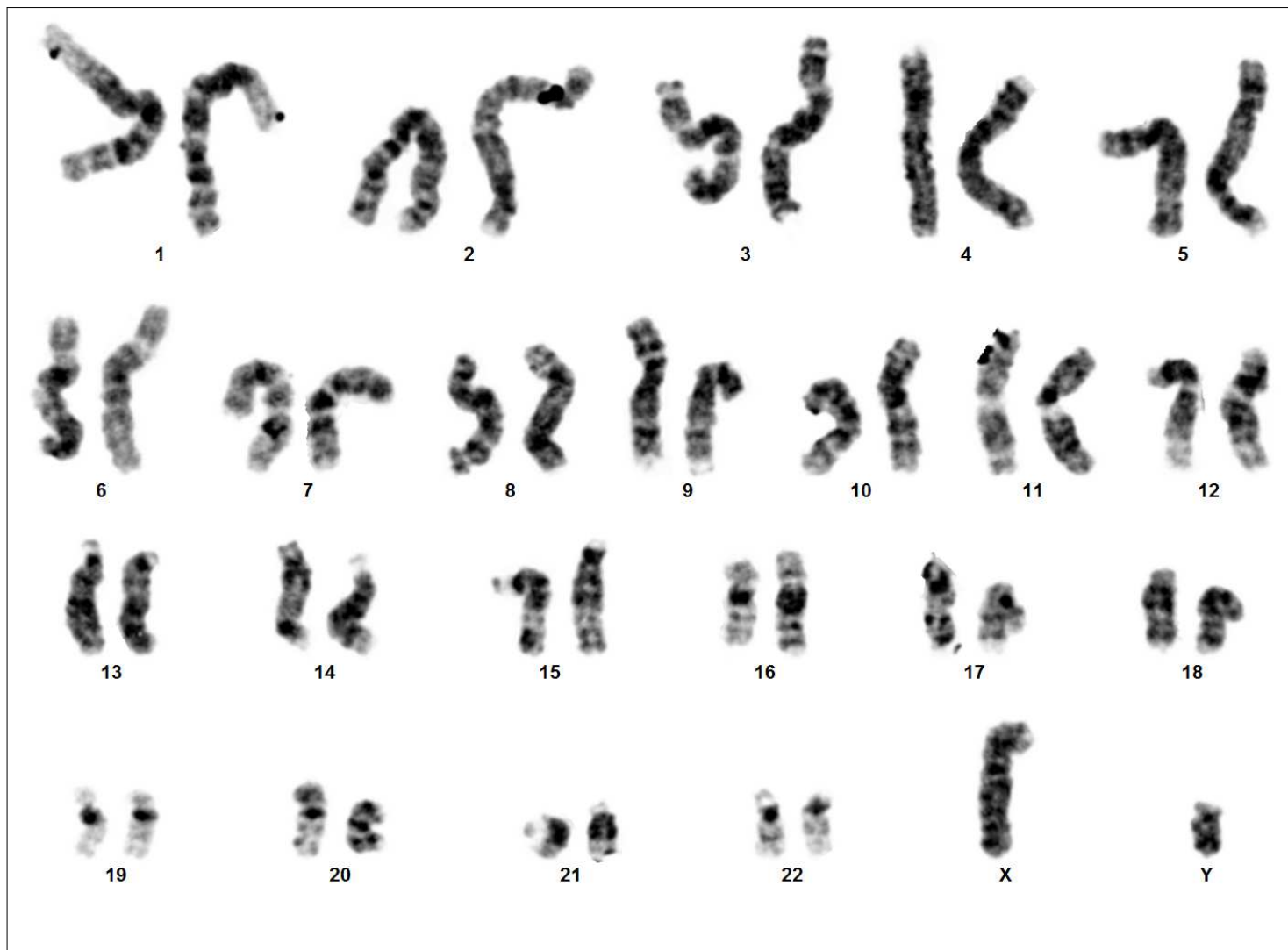

Case: 13431077 Slide: 2 Cell: 1

**Result: 46,XY**