

Servei peticionari IDIBELL

Núm. H. Clínica CT0185
Data naixement Sexe ?
Data recepció mostra 06/11/2020 11:32
Clau laboratori 001/0.311.0645
Referència externa

CD34 iPS1-Sv4F-B8 p16, CMRB

COMPLET

DATA EMISSIÓ : 26/11/2020
HOSPITAL SANT JOAN DE DÉU

ANÀLISI	RESULTAT	UNITATS	REF.	P	1 / 1
---------	----------	---------	------	---	-------

GENÈTICA

ESTUDI CITOGENÈTIC

✓ Cariotip cèl·lules mare

Tècnica: Cultiu convencional per a aquest tipus de teixit i tinció de bandes G. Nivell de resolució entre 300 i 500 bandes per joc haploid.

Metafases estudiades: 20

Fórmula cromosòmica : 46,XY

Interpretació:

No s'han detectat anomalies cromosòmiques numèriques ni estructurals entre les metafases analitzades.

Observacions:

Aquest resultat pot veure's afectat per les limitacions pròpies de la tècnica, com ara la presència d'un mosaic de baixa freqüència o la detecció d'alteracions cromosòmiques estructurals críptiques. No s'informa dels resultats que s'interpreten com a heteromorfismes. Aquest resultat segueix les recomanacions de la European Guidelines for Constitutional Cytogenetics Analysis 2018 i ISCN vigent.
<http://corlabs/Storage/mtn72h8kechwb0o4kgu62mjaapu729jp.pdf><<<<03110645.pdf

Validat per : Dra. Cuatrecasas Capdevila Esther

✓ = resultat validat

1 = resultat nou

ESTUDIO CITOGENETICO

Case name: 03110645

NHC: CT0185

Nombre y Apellidos: CD34 iPS1-Sv4F-B8 p16

Servicio: IDIBELL

Tipo de muestra: CM

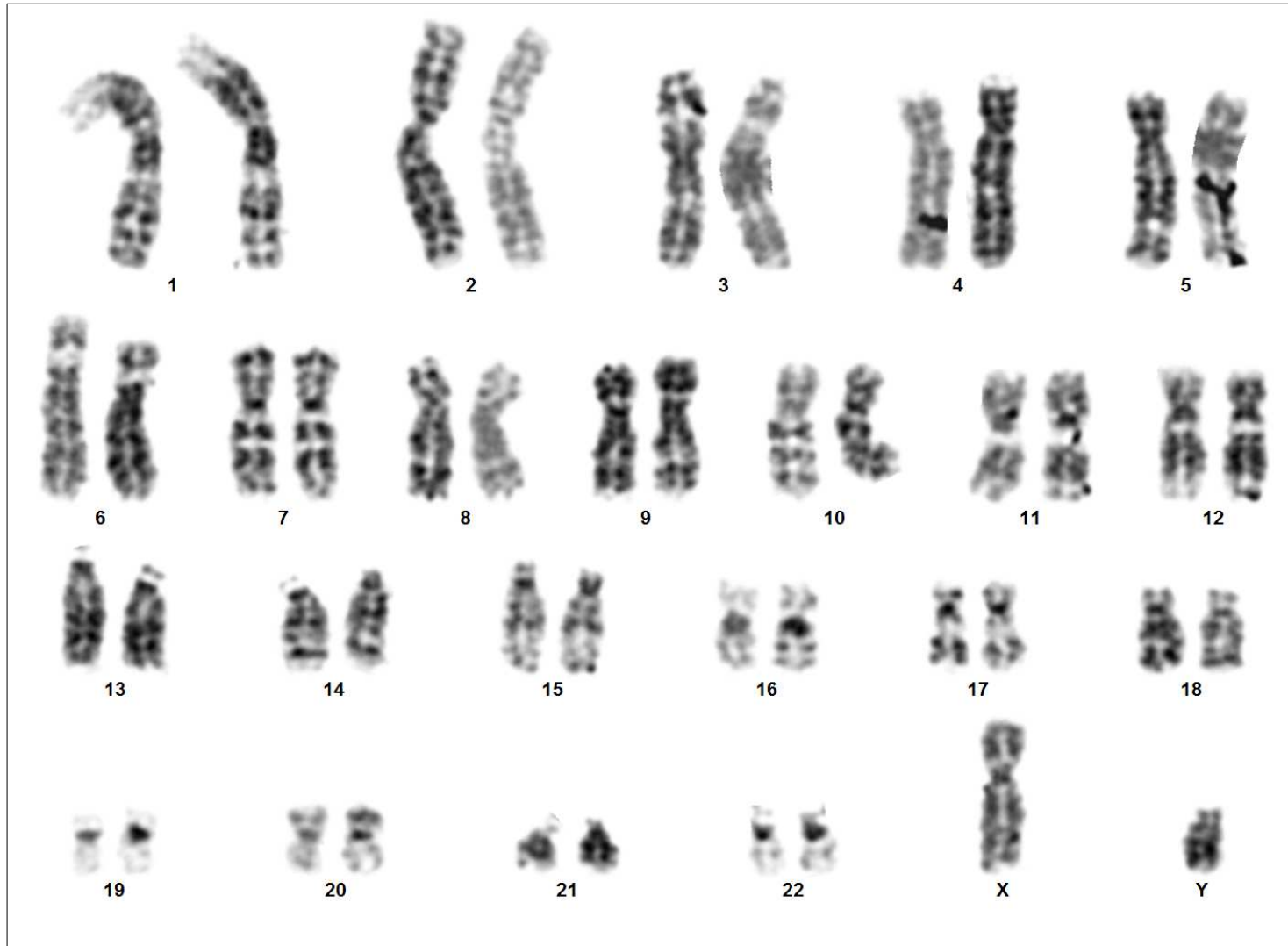

Case: 03110645 Slide: 2 Cell: 1

Resultado: 46,XY