

93.622 - CMR[B]

C/ Dr. Aiguader, 88
Barcelona - 08003

Número de petició	Pacient	Edat	Referència externa	Data de recepció
A161156	[MS] FiPS 5 R4F-6 p12		[MS] FiPS 5 R4F-6 p12	13-08-2015

Proves sol·licitades

Cariotip en cèl·lules mare

Mètode: Cultiu cel·lular.

Resultat:

L'estudi citogenètic amb bandes G mostra una fórmula cromosòmica de 46, XX a les 20 metafases analitzades. Aquest resultat és compatible amb una dona cromosòmicament NORMAL.

Nota: L'estudi citogenètic està sotmès a limitacions, com poden ser la presència d'un mosaic de baixa freqüència, la presència d'anomalies estructurals críptiques o de petit tamany que únicament es poden evidenciar mitjançant altres tècniques. En aquest estudi no s'especifiquen els heteromorfismes que no tenen implicació clínica associada.

Director Laboratori: Dr. J.V. Martínez Mas - 05023C

Barcelona, 25-08-2015



Cytogenetic analysis

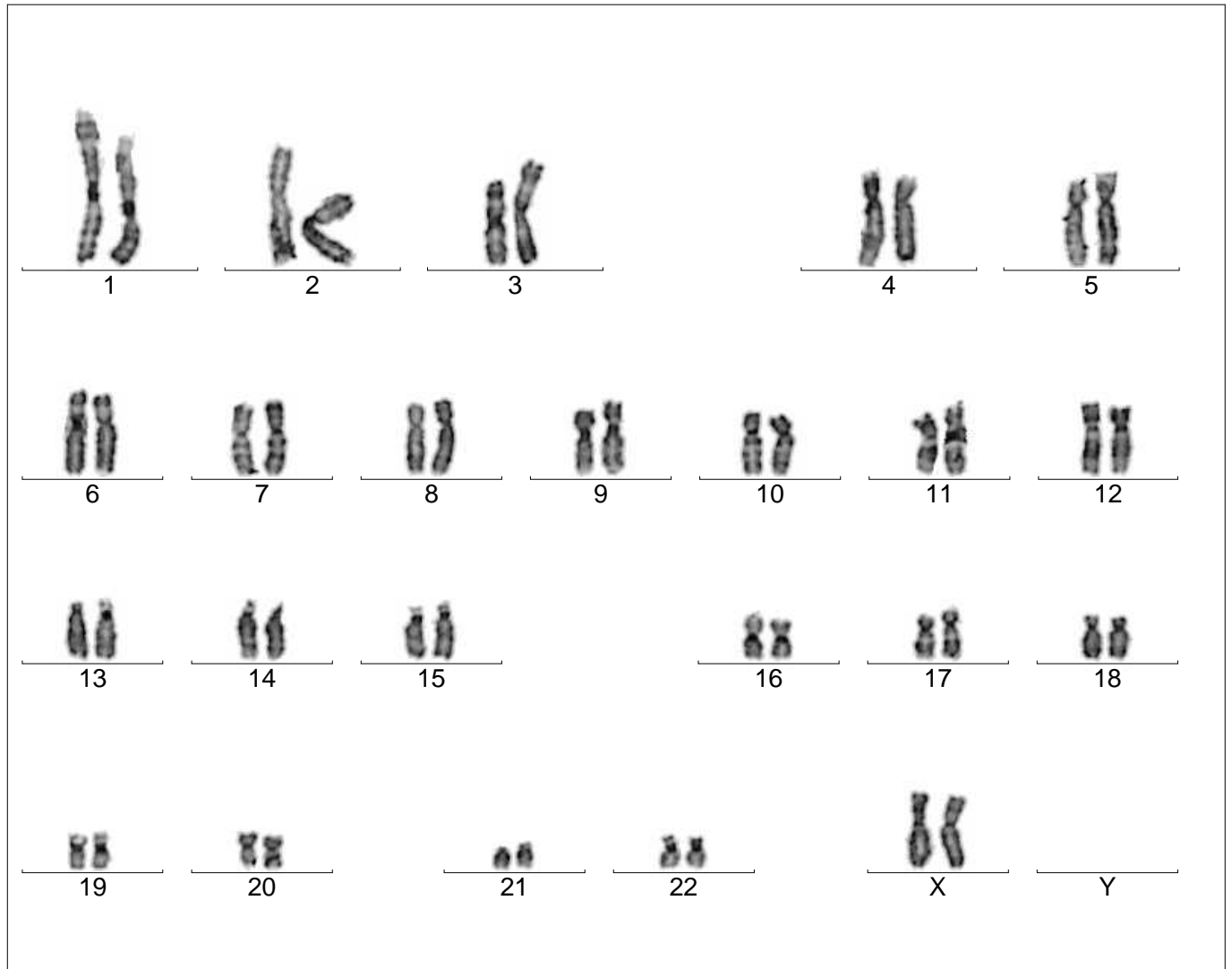

Case name: A161156

Patient name: [MS] FiPS 5 R4F-6 p12

Specimen type: stem cells

Result: 46,XX