

Servei peticionari IDIBELL

Núm. H. Clínica CT0165  
Data naixement Sexe ?  
Data recepció mostra 04/09/2020 13:36  
Clau laboratori 001/0.248.0718  
Referència externa

**CT PBiPS3-Sv4F-3 p15, CMRB**

**COMPLET**

DATA EMISSIÓ : 14/09/2020  
HOSPITAL SANT JOAN DE DÉU

ANÀLISI	RESULTAT	UNITATS	REF.	P	1 / 1
---------	----------	---------	------	---	-------

## GENÈTICA

### ESTUDI CITOGENÈTIC

✓ Cariotip cèl·lules mare

Tècnica: Cultiu convencional per a aquest tipus de teixit i tinció de bandes G. Nivell de resolució entre 300 i 500 bandes per joc haploid.

Metafases estudiades: 20

Fórmula cromosòmica : 46,XY

Interpretació:

No s'han detectat anomalies cromosòmiques numèriques ni estructurals entre les metafases analitzades.

Observacions:

Aquest resultat pot veure's afectat per les limitacions pròpies de la tècnica, com ara la presència d'un mosaic de baixa freqüència o la detecció d'alteracions cromosòmiques estructurals críptiques. No s'informa dels resultats que s'interpreten com a heteromorfismes. Aquest resultat segueix les recomanacions de la European Guidelines for Constitutional Cytogenetics Analysis 2018 i ISCN vigent.  
<http://corlabs/Storage/6jn651fn0zsdebf1ffc3rbc3mfo4dve4.pdf><<<<02480718.pdf

**Validat per** : Dra. Andreu Cortés Sandra

✓ = resultat validat

1 = resultat nou

# ESTUDIO CITOGENETICO

Case name: 02480718

NHC: CT0165

Nombre y Apellidos: CT PBiPS3-Sv4F-3 p15

Servicio: Idibell

Tipo de muestra: CM

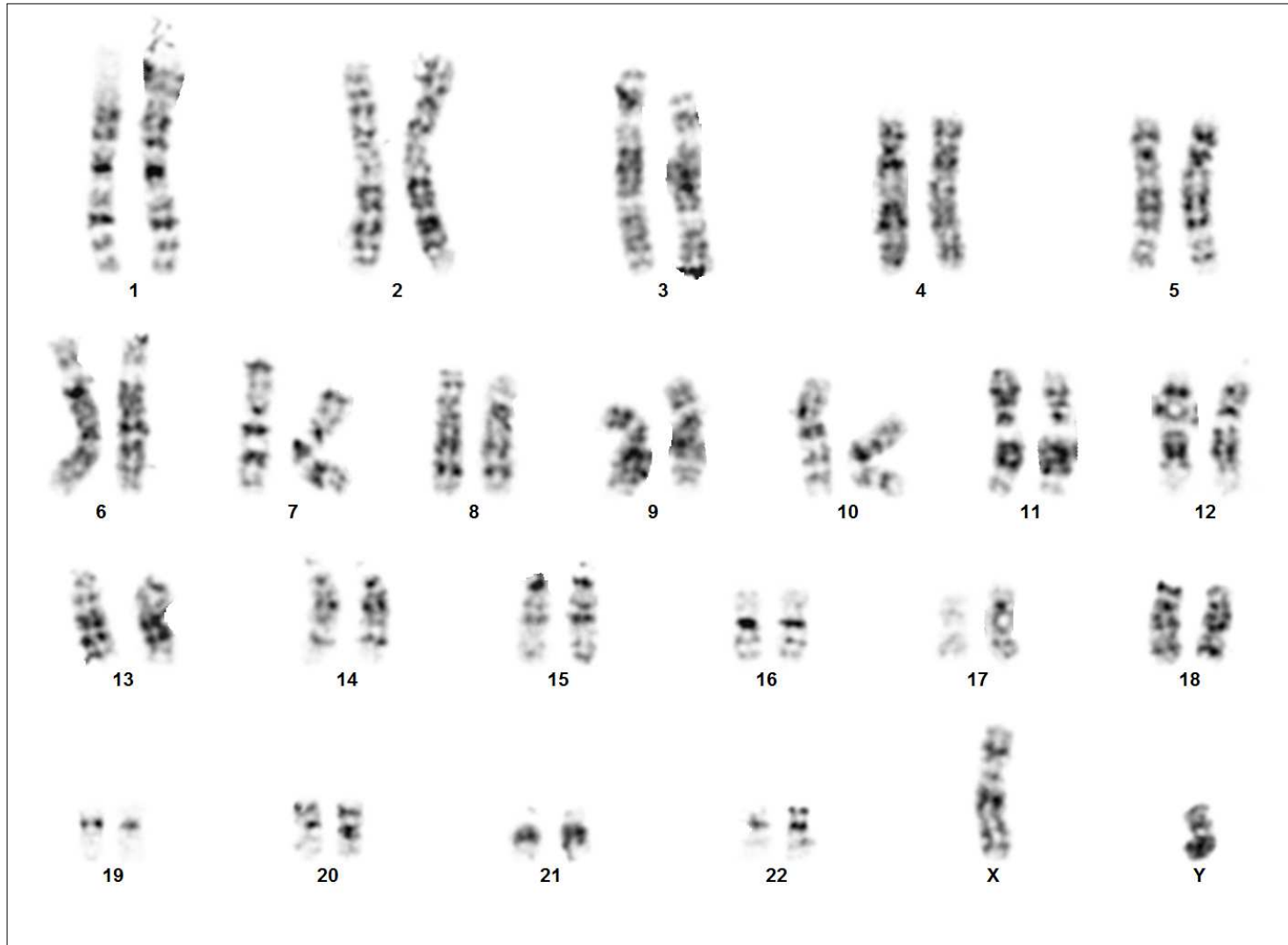

Case: 02480718 Slide: 1 Cell: 1F

Resultado: 46,XY