

Servei peticionari IDIBELL

Núm. H. Clínica CT0606
Data naixement Sexe ?
Data recepció mostra 18/05/2023 10:06
Clau laboratori 001/3.138.0563
Referència externa

NDD PBiPS1-Sv4F-1 p14,

COMPLET

DATA EMISSIÓ : 15/06/2023
HOSPITAL SANT JOAN DE DÉU

ANÀLISI	RESULTAT	UNITATS	REF.	P	1 / 1
---------	----------	---------	------	---	-------

GENÈTICA

ESTUDI CITOGENÈTIC

✓ Cariotip cèl·lules mare

Tècnica: Cultiu convencional per a aquest tipus de tinció de bandes G. Nivell de resolució entre 300 i per joc haploid.

Metafases estudiades: 20

Fórmula cromosòmica : 46,XX

Interpretació:

No s'han detectat anomalies cromosòmiques estructurals entre les metafases analitzades.

Observacions:

Aquest resultat pot veure's afectat per les de la tècnica, com ara la presència d'un mosaic de freqüència o la detecció d'alteracions estructurals críptiques. No s'informa dels s'interpreten com a heteromorfismes. Aquest recomanacions de la European Guidelines for Cytogenetics Analysis 2018 i ISCN vigent.

<http://corlabs/Storage/fi2rdx6hcvwypncp7n4i18peftrqrffii.pdf###31380563.pdf>

Validat per : Dra. Andreu Cortés Sandra

Case name: 31380563

Name: NDD PBiPS1-Sv4F-1

NHC: CT0606

Department: IDIBELL

Date: 6/12/2023

Sample: CM

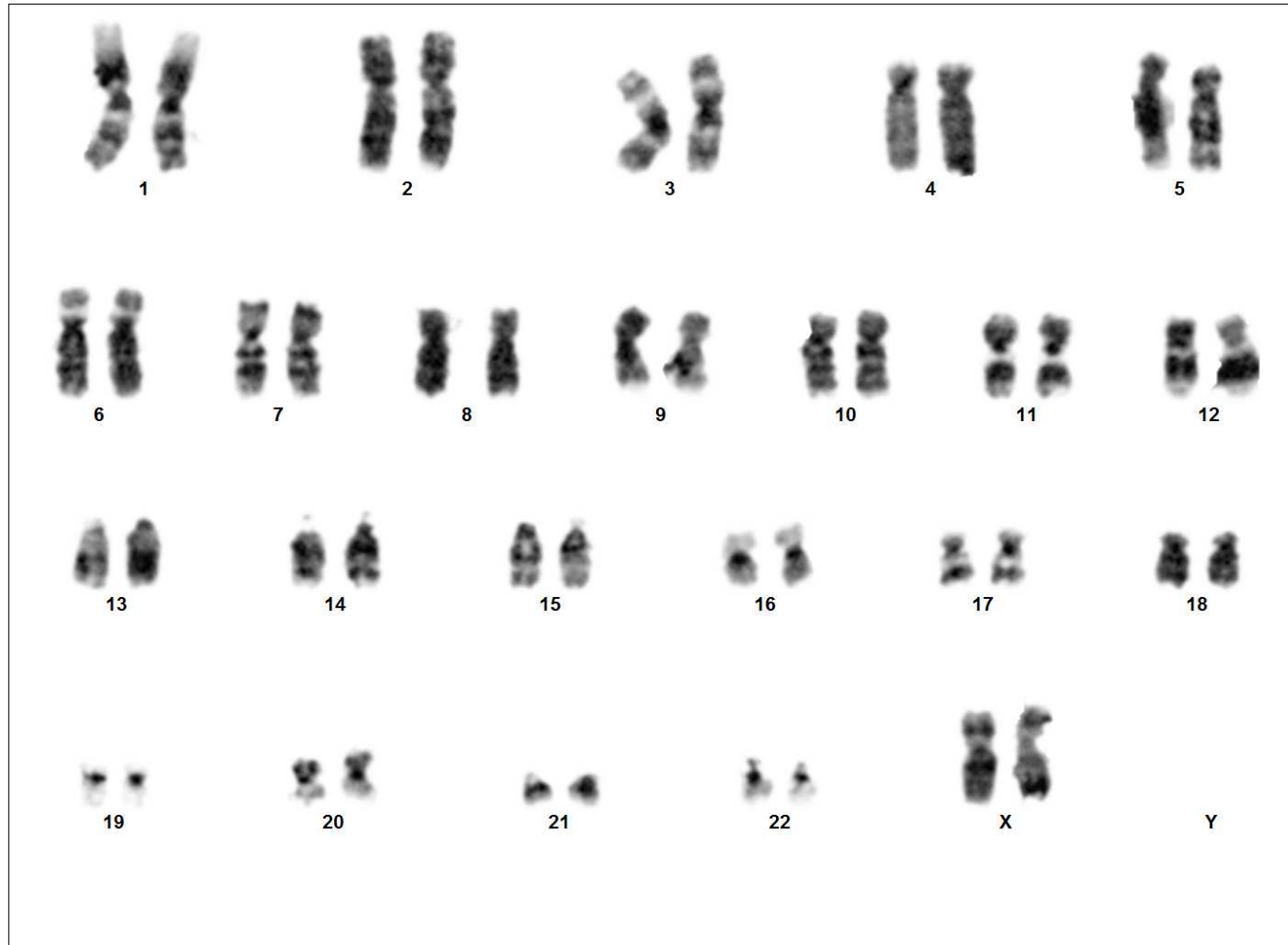

Case: 31380563 Slide: 2 Cell: 3F

Result: 46,XX