

93.622 - CMR[B]

C/ Dr. Aiguader, 88
Barcelona - 08003

Número de petició	Pacient	Edat	Referència externa	Data de recepció
A194216			BTS1 PBiPS-1-Sv4F-1	pZ5-01-2018

Proves sol·licitades

Cariotip en cèl·lules mare

Mètode: Cultiu cel·lular.

Resultat:

L'estudi citogenètic amb bandes G mostra una fórmula cromosòmica de 46, XX a les 20 metafases analitzades.

Nota: L'estudi citogenètic està sotmès a limitacions, com poden ser la presència d'un mosaic de baixa freqüència, la presència d'anomalies estructurals críptiques o de petit tamany que únicament es poden evidenciar mitjançant altres tècniques. En aquest estudi no s'especifiquen els heteromorfismes que no tenen implicació clínica associada.

Director Laboratori: Dr. J.V. Martínez Mas - 05023C

Barcelona, 01-02-2018

Cytogenetic analysis

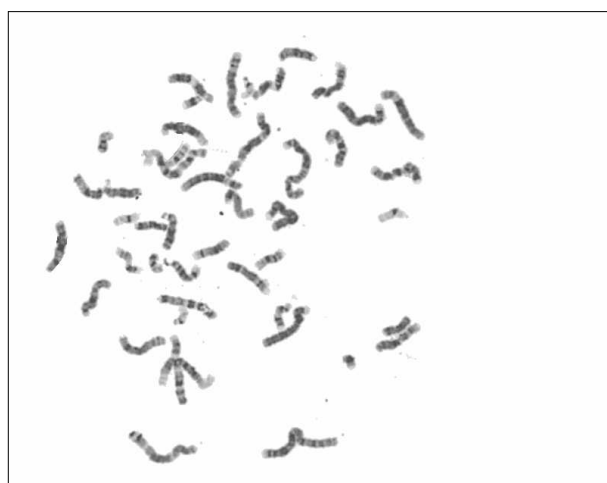
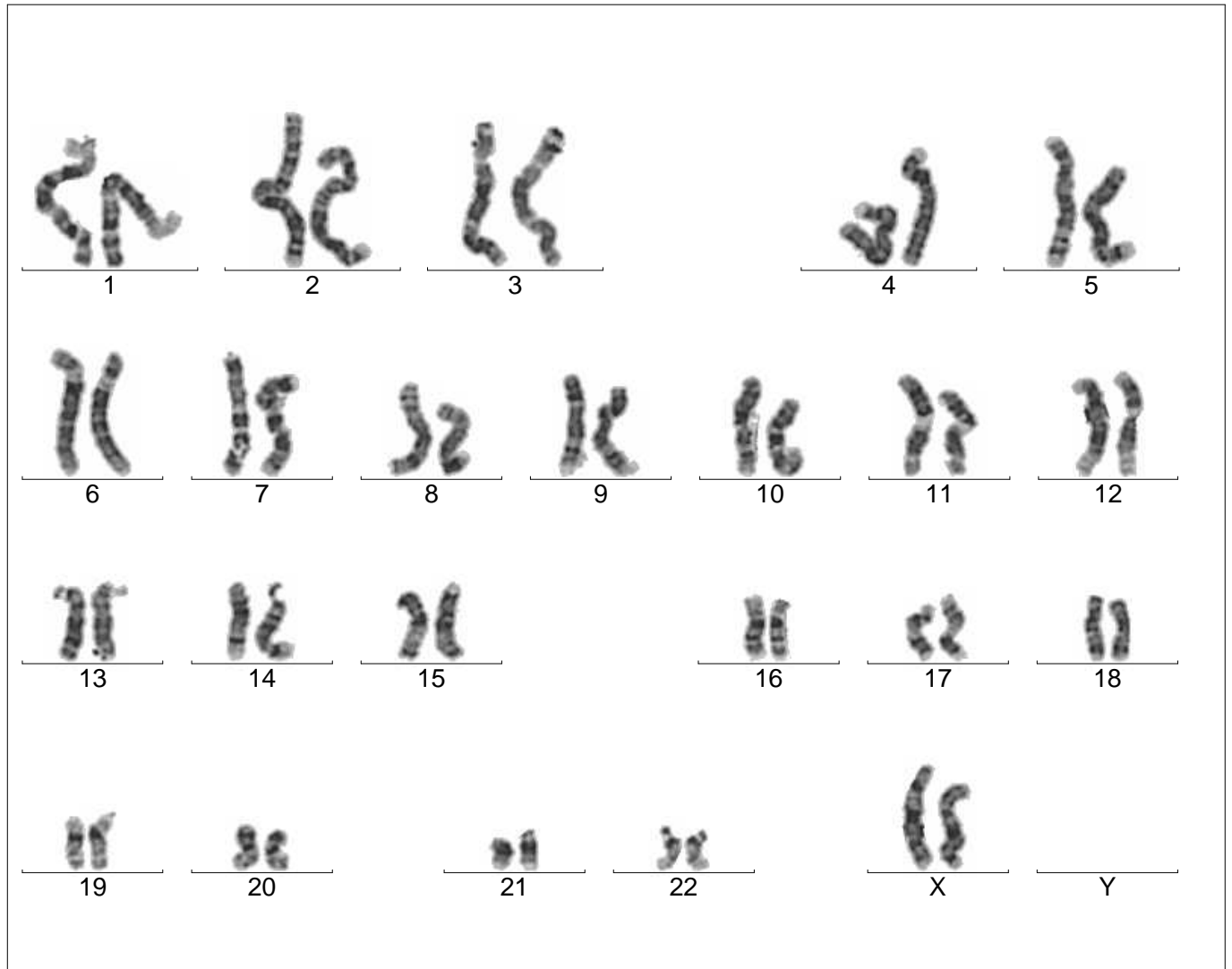

Case name: A194216

Patient name: BTS1 PBiPS-1 Sv4F-1 p7

Specimen type: stem cells

Result: 46,XX