

93.622 - CMR[B]

C/ Dr. Aiguader, 88
Barcelona - 08003

Número de petició	Pacient	Edat	Referència externa	Data de recepció
A181375	MOSTRA1 DUPSW FiPS 701-R4F-6 p15			01-02-2017

Proves sol·licitades

Cariotip en cèl·lules mare

Mètode: Cultiu cel·lular.

Resultat:

L'estudi citogenètic amb bandes G, mostra una fórmula cromosòmica 46, XY a les 20 metafases estudiades. Aquest resultat és compatible amb un home cromosòmicament normal.

Nota: L'estudi citogenètic està sotmès a limitacions, com poden ser la presència d'un mosaic de baixa freqüència, la presència d'anomalies estructurals críptiques o de petit tamany que únicament es poden evidenciar mitjançant altres tècniques. En aquest estudi no s'especifiquen els heteromorfismes que no tenen implicació clínica associada.

Director Laboratori: Dr. J.V. Martínez Mas - 05023C

Barcelona, 16-02-2017

Cytogenetic analysis

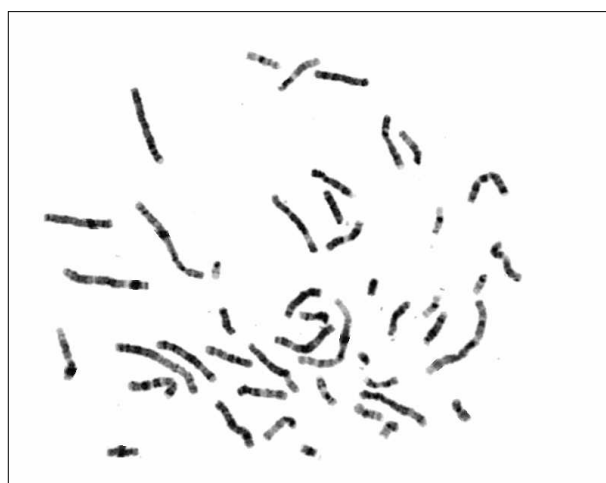
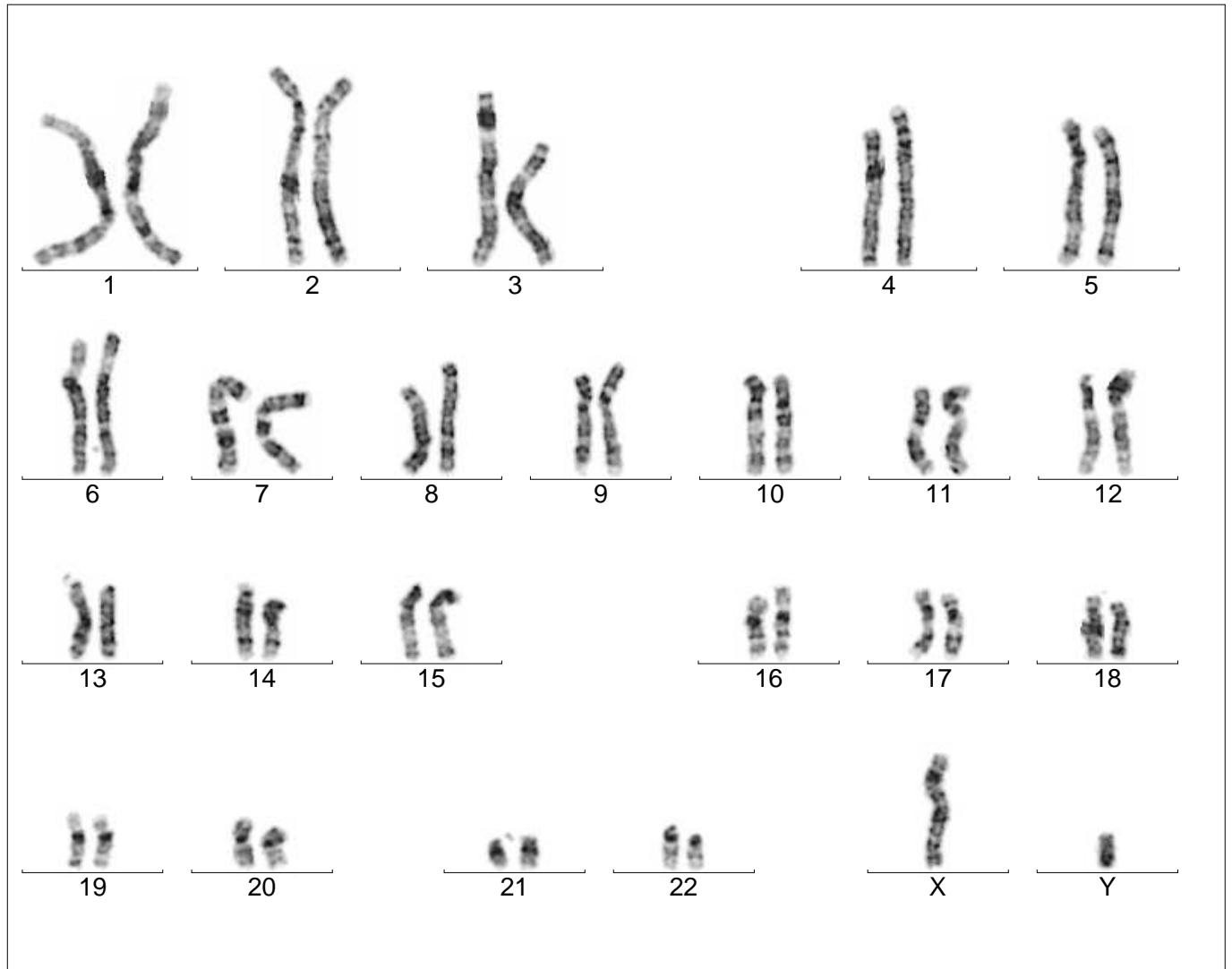

Case name: A181375

Patient name: DUPSW FiPS 701-R4F-6 p15

Specimen type: Stem cells

Result: 46,XY