

Servei peticionari IDIBELL

Núm. H. Clínica CT0660
Data naixement Sexe ?
Data recepció mostra 21/09/2023 07:16
Clau laboratoris 001/3.264.0413
Referència externa

SSP PBiPSP1-Sv4F-7 p11,

COMPLET

DATA EMISSIÓ : 02/10/2023
HOSPITAL SANT JOAN DE DÉU

ANÀLISI	RESULTAT	UNITATS	REF.	P	1 / 1
---------	----------	---------	------	---	-------

/GENÈTICA

ESTUDI CITOGENÈTIC

✓ Cariotip cèl·lules mare

Tècnica: Cultiu convencional per a aquest tipus de tinció de bandes G. Nivell de resolució entre 300 i per joc haploid.

Metafases estudiades: 20

Fórmula cromosòmica : 46,XY

Interpretació:

No s'han detectat anomalies cromosòmiques estructurals entre les metafases analitzades.

Observacions:

Aquest resultat pot veure's afectat per les de la tècnica, com ara la presència d'un mosaic de freqüència o la detecció d'alteracions estructurals críptiques. No s'informa dels s'interpreten com a heteromorfismes. Aquest segueix les recomanacions de la European Guidelines for Constitutional Cytogenetics Analysis 2018 i

<http://corlabs/Storage/g7elqnmhyvhizqwyaeoldtznzj3t8yimd.pdf###32640413.pdf>

Validat per : Dra. Andreu Cortés Sandra

Case name: 32640413

Name: SSP PBiPSP1-Sv4F-7 p11

NHC: CT0660

Department: IDIBELL

Date: 10/2/2023

Sample: CM

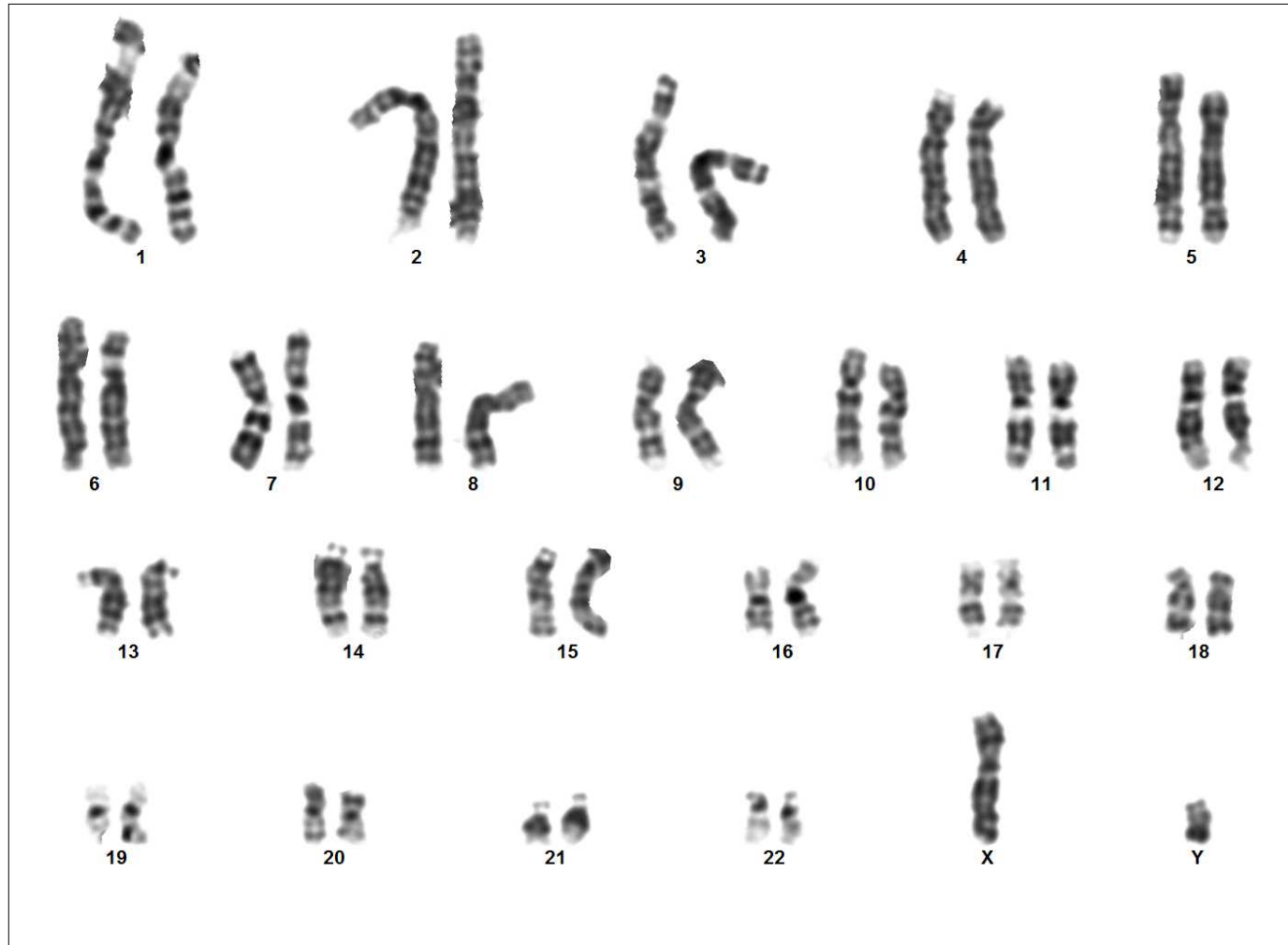

Case: 32640413 Slide: 1 Cell: 1F

Result: 46,XY