

93.622 - CMR[B]

C/ Dr. Aiguader, 88
Barcelona - 08003

Número de petició	Pacient	Edat	Referència externa	Data de recepció
A163526	FiPS Ctrl2 SV4F-1 p26			21-10-2015

Proves sol·licitades

Cariotip en cèl·lules mare

Mètode: Cultiu cel·lular.

Resultat:

L'estudi citogenètic amb bandes G mostra una fórmula cromosòmica de 46,XY,22ps+,22ps+ a les 20 metafases analitzades.

S'observen les regions satèl·lits dels braços curts d'ambdós cromosomes del parell 22 augmentades. Es tracta d'un heteromorfisme, variant de la normalitat sense repercussions clíniques associades.

Nota: L'estudi citogenètic està sotmès a limitacions, com poden ser la presència d'un mosaic de baixa freqüència, la presència d'anomalies estructurals críptiques o de petit tamany que únicament es poden evidenciar mitjançant altres tècniques. En aquest estudi no s'especifiquen els heteromorfismes que no tenen implicació clínica associada.

Director Laboratori: Dr. J.V. Martínez Mas - 05023C

Barcelona, 03-11-2015

Cytogenetic analysis

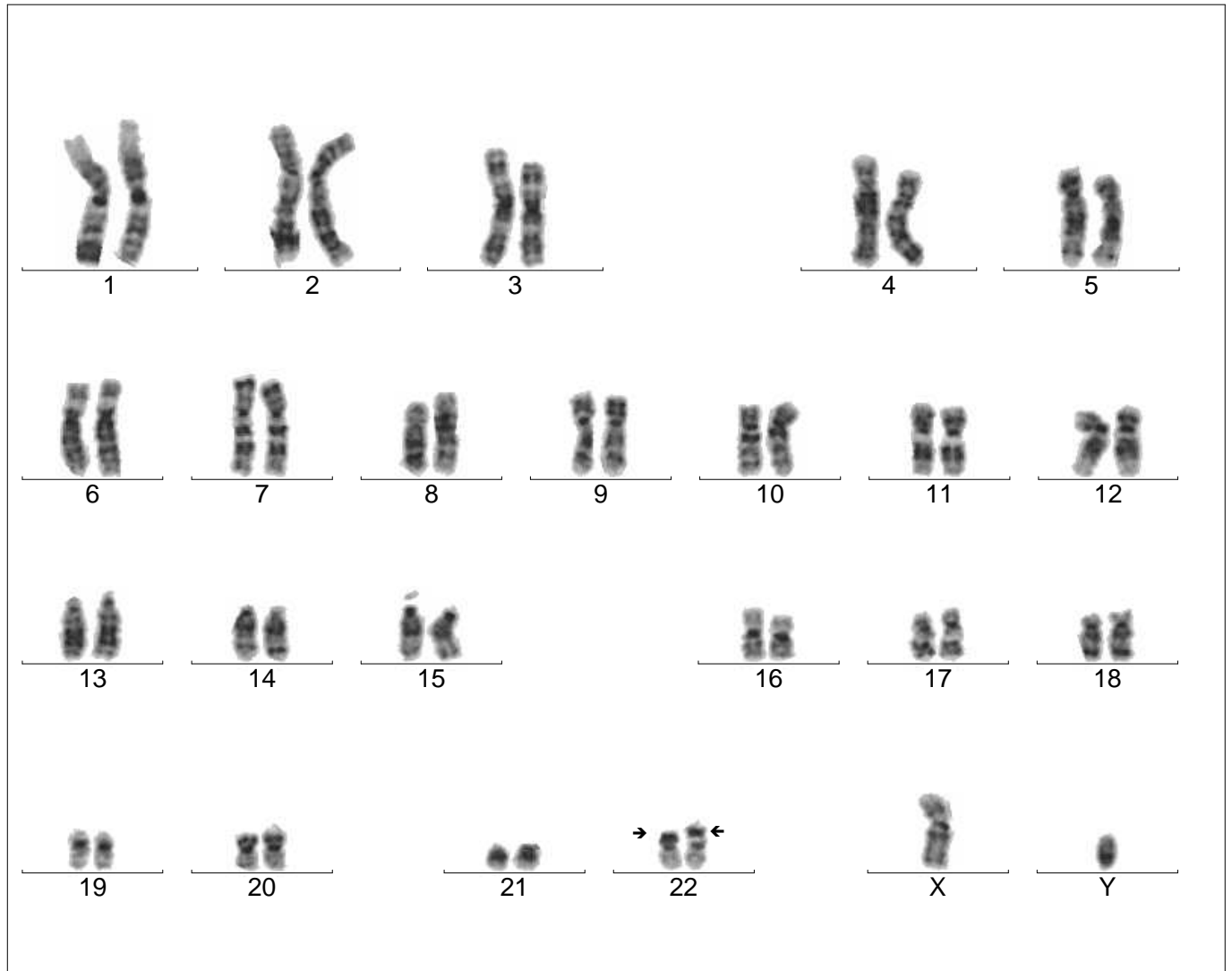

Case name: A163526

Patient name: FiPS Ctrl2 SV4F-1 p26

Specimen type: stem cells

Result: 46,XY,22ps+,22ps+