

**93.622 - CMR[B]**

C/ Dr. Aiguader, 88  
Barcelona - 08003

Número de petició	Pacient	Edat	Referència externa	Data de recepció
A161161	[MS] FiPS 4 R4F-1 p15		[MS] FiPS 4 R4F-1 p15	13-08-2015

---

**Proves sol·licitades**

---

**Cariotip en cèl·lules mare**

Mètode: Cultiu cel·lular.

**Resultat:**

L'estudi citogenètic amb bandes G mostra una fórmula cromosòmica de 46, XX a les 20 metafases analitzades. Aquest resultat és compatible amb una dona cromosòmicament NORMAL.

**Nota:** L'estudi citogenètic està sotmès a limitacions, com poden ser la presència d'un mosaic de baixa freqüència, la presència d'anomalies estructurals críptiques o de petit tamany que únicament es poden evidenciar mitjançant altres tècniques. En aquest estudi no s'especifiquen els heteromorfismes que no tenen implicació clínica associada.

---

Director Laboratori: Dr. J.V. Martínez Mas - 05023C

Barcelona, 27-08-2015

# Cytogenetic analysis

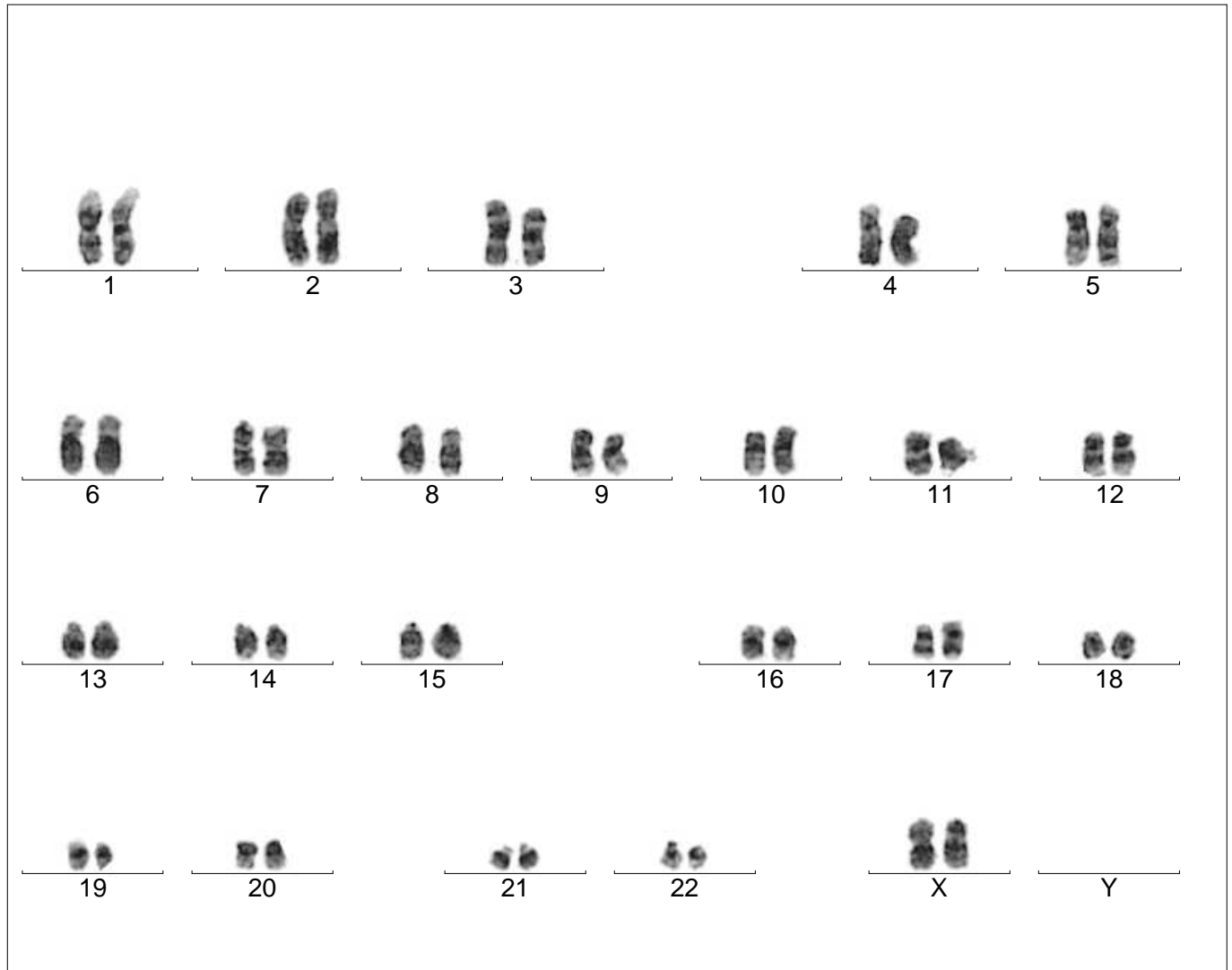

Case name: A161161

Patient name: [MS] FIPS4 R4F-1 P15

Specimen type: stem cells

Result: 46,XX