

REPORT OF CYTOGENETIC ANALYSIS

검체명	PD.iPS.P21 AG20446	접수	2020년 06월 25일
		보고	2020년 06월 29일
검체	human cell	의뢰처	고기남 교수님Lab. (이유경)

Result

Karyotype	46,XY		
관찰 세포 수 (Number of Cells Observed)	20	검사방법 (Processing)	GTG-Banding
염색체 수 측정 (counted)			
염색체 구조 분석 (Analyzed)			
핵형 분석 (Karyogramed)			

Interpretation

20개의 metaphase를 판독하여 46,XY 의 핵형을 얻었습니다.
반복되는 개수 또는 구조의 이상은 관찰되지 않았습니다.

※ 현미경 하에서 관찰하기 어려운 미세한 염색체 이상이나 빈도가 지극히 낮은 모자이시즘의 경우 발견되지 않을 수 있으며, 염색체 구조 이상의 표기가 실제와 다를 수 있습니다.

※

백청순 Ph. D. *CS Baik*

검체명	PD.iPS.P21 AG20446	접수	2020년 06월 25일
		보고	2020년 06월 29일
검체	human cell	의뢰처	고기남 교수님Lab.(이유경)

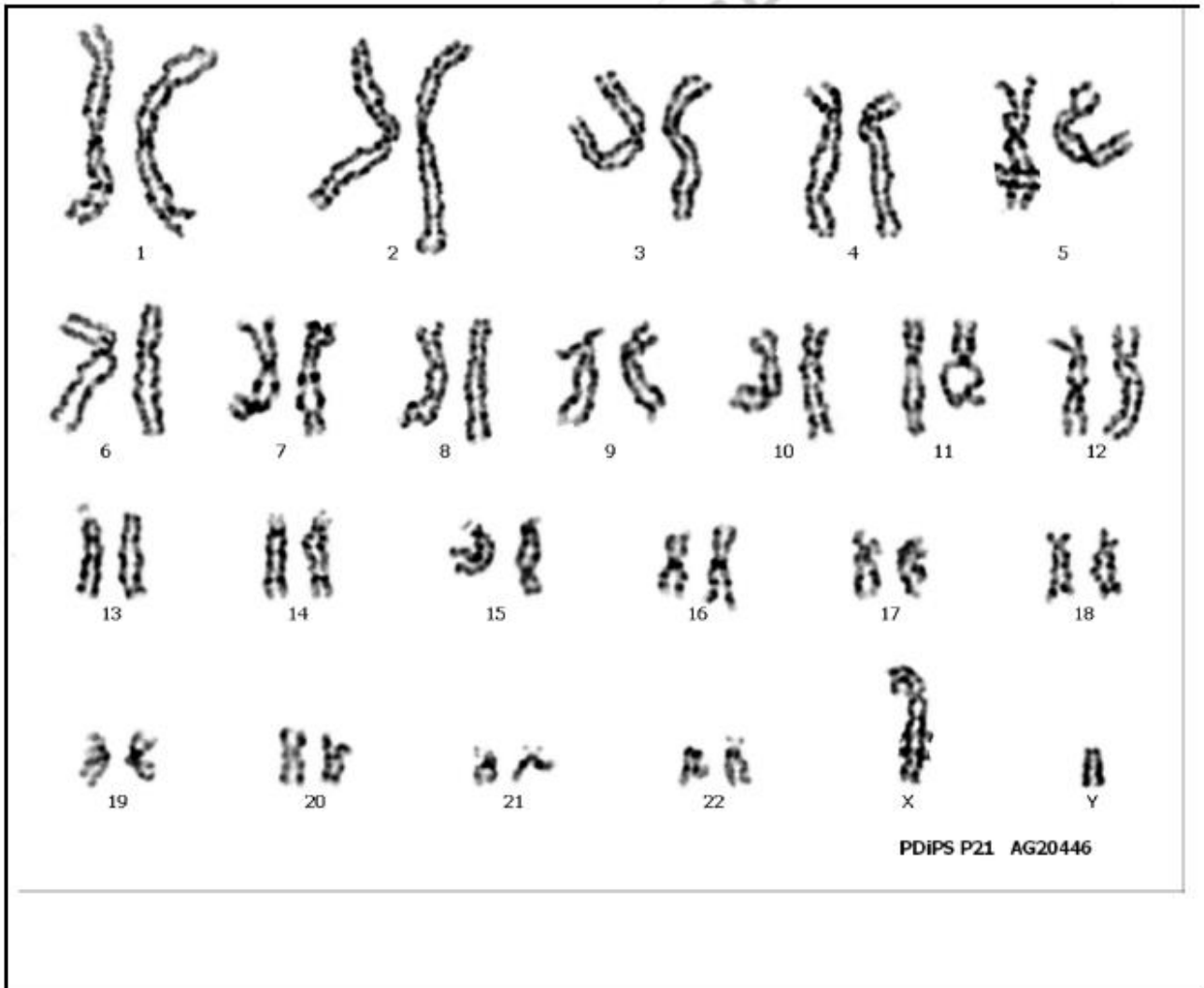

백정순 Ph. D. *CS Baik*

검체명	PD.iPS.P21 AG20446	접수	2020년 06월 25일
		보고	2020년 06월 29일
검체	human cell	의뢰처	고기남 교수님Lab.(이유경)



백정순 Ph. D. *CS Baik*



109592

CORIELL CELL REPOSITORIES
403 HADDON AVE
CAMDEN, NJ 08103

PACKING SLIP

Order Number: 109592
Shipto ID: 37980
Billto ID: 38003
Order Date: 05/05/2015
Estimated Ship Date: 05/11/2015

PO Number: CREDIT CARD ORDER
Credit Card: MC *****5252
Ship Via: FedEx
Customs Broker:
Customs Phone:
CCR Empl: SS

Ship To:
KINARM KO attn J LEE
KONKUK UNIVERSITY
120 NEUNGdong-RO KWANGJIN-GU
INSTITUTE OF BIOMEDICAL SCIENCE/ STEM CELL BIOLOGY/
ROOM 712-5
SEOUL NA 143-701 KR

Bill To:
HYE JEONG LEE
GLOCAL CAMPUS OF KONKUK UNIVERSITY
UNIV.-INDUSTRY COOPERATION
268 CHUNGWON-DAERO CHUNGJU-SI
UNIVERSITY-INDUSTRY COOPERATION GLOCAL CAMPUS OF
CHUNGCHONGBUK-DO NA 380-701 S KOREA

Customer Phone: +82-2-2030-7888
Customer Email: KNKO@KKU.AC.KR

Notes:
Sent to NINDS 3.13.15. Approval received 04/28/15. SPLIT ORDER

FOR RESEARCH PURPOSES ONLY

Total Line Items: 3

Catalog No.	Lot	Product	Order Type	Sample Description	Qty
AG06840	D	cell culture (Fibroblast/Untransformed)	Purchased	ALZHEIMER DISEASE, FAMILIAL, TYPE 3	1
AG11414	A	cell culture (Fibroblast/Untransformed)	Purchased	ALZHEIMER DISEASE; AD	1
AG20446	A	cell culture (Fibroblast/Untransformed)	Purchased	PARKINSON DISEASE	1

Shipping Codes
55