

Servei peticionari IDIBELL

Núm. H. Clínica CT0328  
Data naixement Sexe ?  
Data recepció mostra 29/11/2021 14:09  
Clau laboratori 001/1.333.1150  
Referència externa

**Hz24-7-15CBiPS7-Sv4F-I12p, CMRB**

**COMPLET**

DATA EMISSIÓ : 04/01/2022  
HOSPITAL SANT JOAN DE DÉU

ANÀLISI	RESULTAT	UNITATS	REF.	P	1 / 1
---------	----------	---------	------	---	-------

## GENÈTICA

### ESTUDI CITOGENÈTIC

✓ Cariotip cèl·lules mare

Tècnica: Cultiu convencional per a aquest tipus de teixit i tinció de bandes G. Nivell de resolució entre 300 i 500 bandes per joc haploid.

Metafases estudiades: 20

Fórmula cromosòmica : 46,XY

Interpretació:

No s'han detectat anomalies cromosòmiques numèriques ni estructurals entre les metafases analitzades.

Observacions:

Aquest resultat pot veure's afectat per les limitacions pròpies de la tècnica, com ara la presència d'un mosaic de baixa freqüència o la detecció d'alteracions cromosòmiques estructurals críptiques. No s'informa dels resultats que s'interpreten com a heteromorfismes. Aquest resultat segueix les recomanacions de la European Guidelines for Constitutional Cytogenetics Analysis 2018 i ISCN vigent.  
<http://corlabs/Storage/j6x9gyj5nt4gdxsysszawjeuvbtz5q66.pdf####13331150.pdf>

**Validat per** : Dra. Cuatrecasas Capdevila Esther

# CYTOGENETICS STUDY

Case name: 13331150

NHC: CT0328

Name: Hz24-7-15CBiPS7-Sv4F-112p

Department: Idibell

Sample: CM

Date: 12/15/2021

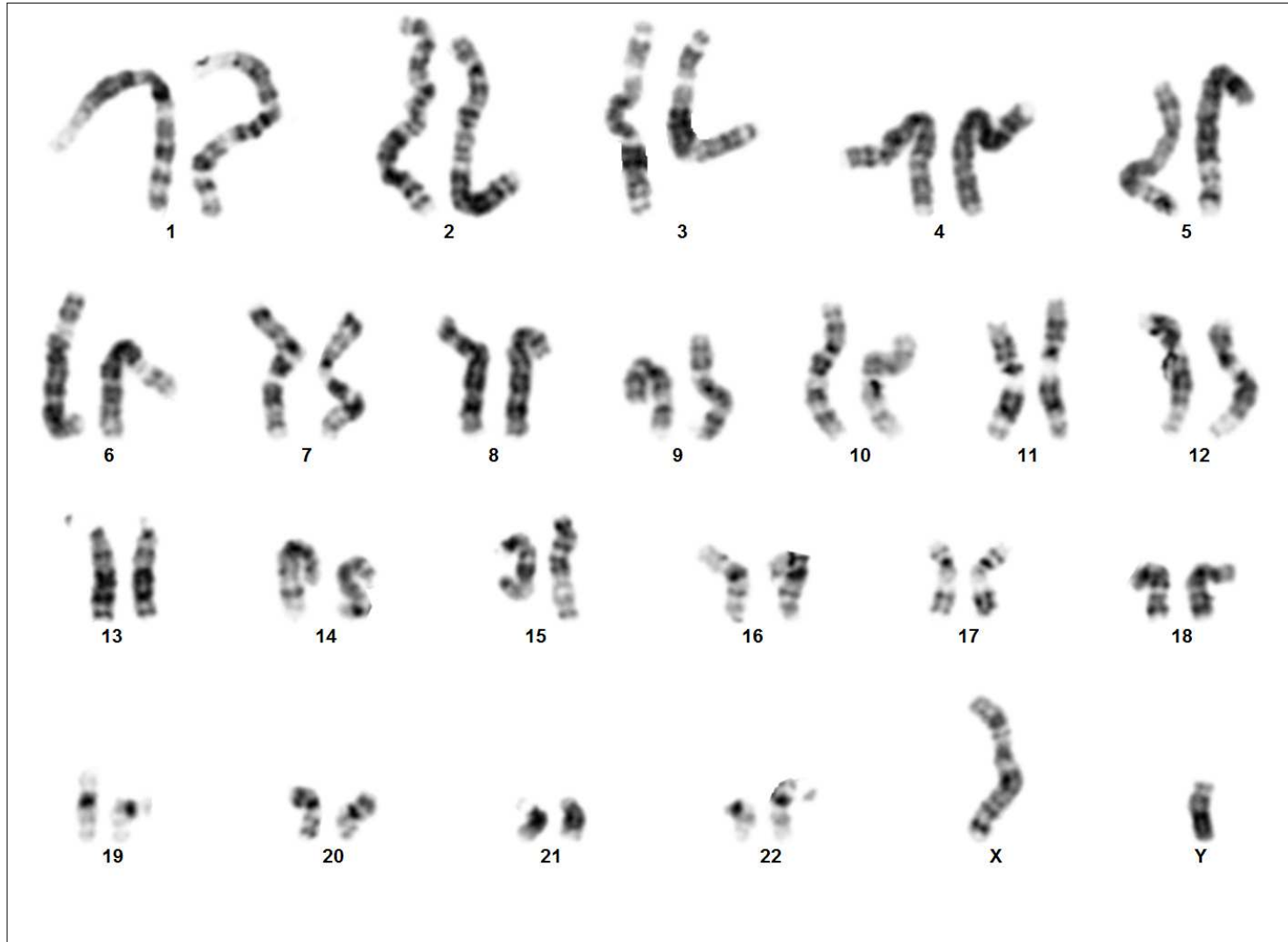

Case: 13331150 Slide: 1 Cell: 13F

**Result: 46,XY**